

# ÚZEMNÍ PLÁN SLUŠOVICE ZMĚNA Č. 3

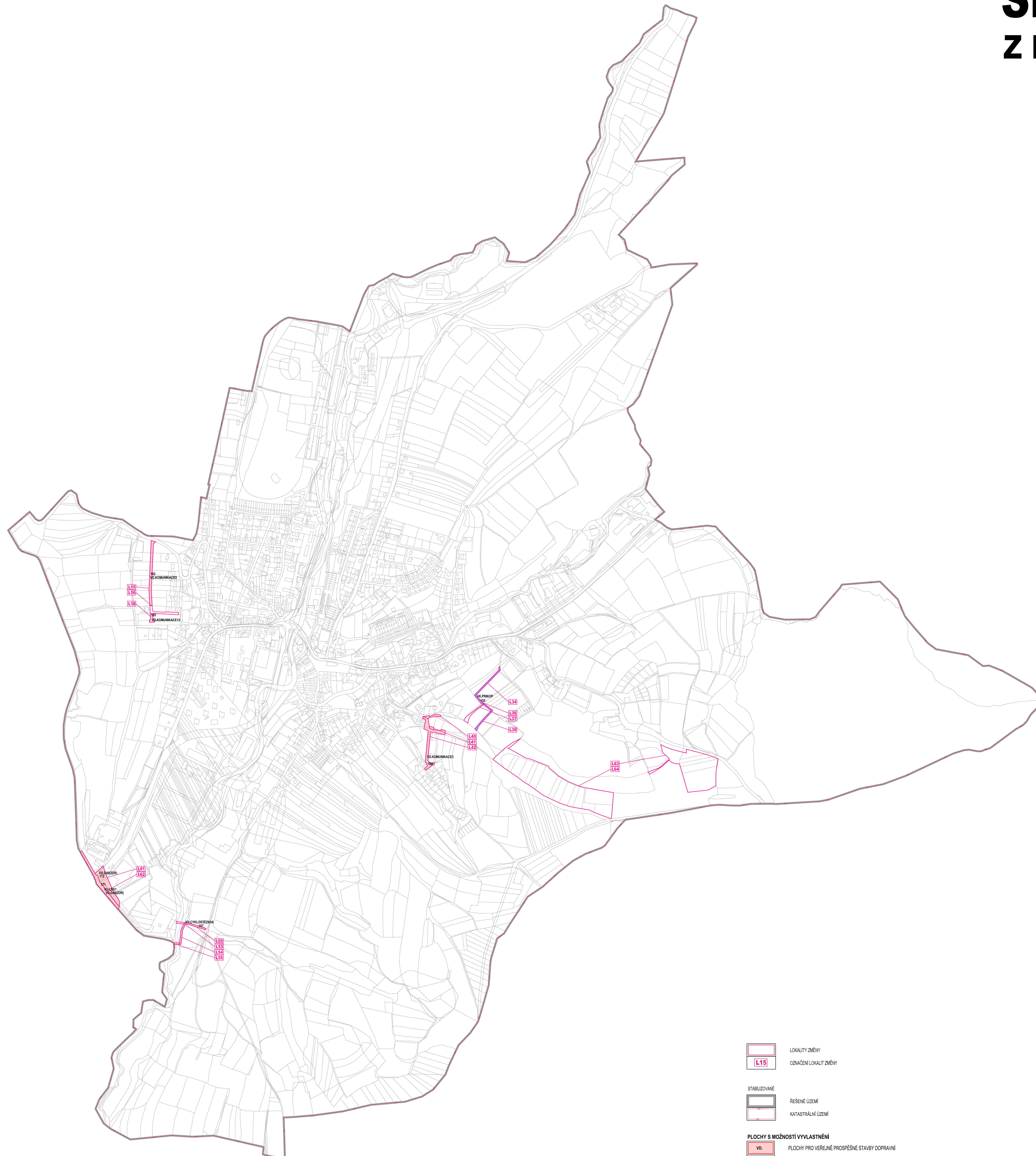

lokality změny	vps
L15	VPS VD KOMUNIKACE C, 67 se vypouští, rušení práva na vyvlastnění, nově vymezená VPS VD KOMUNIKACE C, 162, zařazení do ploch pro vyvlastnění
L16	VPS VD KOMUNIKACE C, 67 se vypouští, rušení práva na vyvlastnění
L17	VPS VD KOMUNIKACE C, 67 se vypouští, rušení práva na vyvlastnění
L18	VPS VD KOMUNIKACE C, 67 se vypouští, rušení práva na vyvlastnění, nově vymezená VPS VD KOMUNIKACE C, 158, zařazení do ploch pro vyvlastnění
L19	VPS VD KOMUNIKACE C, 67 se vypouští, rušení práva na vyvlastnění, nově vymezená VPS VD KOMUNIKACE C, 162, zařazení do ploch pro vyvlastnění
L20	
L21	
L22	
L23	
L24	
L25	
L26	
L27	
L28	
L29	
L30	
L31	
L32	
L33	
L34	
L35	
L36	
L37	
L38	
L39	
L40	
L41	
L42	
L43	
L44	
L45	
L46	
L47	
L48	
L49	
L50	
L51	
L52	
L53	
L54	
L55	
L56	
L57	
L58	
L59	
L60	
L61	
L62	
L63	
L64	
L65	
L66	
L67	
L68	
L69	
L70	
L71	
L72	
L73	
L74	
L75	
L76	
L77	
L78	
L79	
L80	
L81	
L82	
L83	
L84	
L85	
L86	
L87	
L88	
L89	
L90	
L91	
L92	
L93	
L94	
L95	
L96	
L97	
L98	
L99	
L100	

- L15 LOKALITY ZMĚNY
- L15 OZNAČENÍ LOKALIT ZMĚNY
  
- STABILIZAČNĚ**
- REŠENÉ ÚZEMÍ REŠENÉ ÚZEMÍ
- KATASTRÁLNÍ ÚZEMÍ KATASTRÁLNÍ ÚZEMÍ
  
- PLOCHY S MOŽNOSTÍ VYVLASTNĚNÍ**
- VD PLOCHY PRO VEŘEJNĚ PROSPĚŠNÉ STAVBY DOPRAVNÍ
- VK PLOCHY PRO VEŘEJNĚ PROSPĚŠNÉ STAVBY PRO SNÍŽOVÁNÍ  
OCHRANĚNÍ V ÚZEMÍ PŮVODNĚMA JINÝMI PŘÍRODNÍMI KATASTROFAMI
- VO PLOCHY PRO VEŘEJNĚ PROSPĚŠNÁ OPATŘENÍ
  
- 171 ČÍSLO NÁVRHOVÝCH PLOCH S ROZDĚLNÝM ZPŮSOBEM VYUŽITÍ
- VD,DKN20R SOUHRNNÉ OZNAČENÍ VPS, VPO SLOŽENÉ Z PŮVÍNNÉHO KÓDU PRO PŘÍSLUŠNOST A ÚČEL  
VEŘEJNĚ PROSPĚŠNOSTI (NA PR. VY. VD...) A OZNAČENÍ VPS, VPO ODDĚLŮVÝCH TRŽADOU

## ZMĚNA Č. 3 ÚZEMNÍHO PLÁNU SLUŠOVICE ZÁZNAM O ÚČINNOSTI

SPRAVNÍ ORGÁN, KTERÝ ZMĚNU ÚZEMNÍHO PLÁNU VYDAL:	ZASTUPITELSTVO MĚSTA SLUŠOVICE	OTĚK ÚŘEDNÍHO ŘÁDKA:
DATUM NABÝTÍ ÚČINNOSTI ZMĚNY:		
PORÁDZOVATEL:	MĚSTSKÝ ÚŘAD VEŘOVICE ODBOR STAVEBNÍHO ÚŘADU A ŽIVOTNÍHO PROSTŘEDÍ ODDĚLENÍ STAVEBNÍHO ÚŘADU	
OPRAVĚNÁ ÚŘADNÍ OSOBA PORÁDZOVATELE JMENO A PŘÍJMENÍ:	MGR. KATEŘINA NEČÁSOVÁ	
FUNKCE:	REFERENT ODĚLENÍ STAVEBNÍHO ÚŘADU, POPRÁDZOVÁNÍ ÚZEMNÍ PLÁNOVACÍ DOKUMENTACE	
PODPIS:		

## ZMĚNA Č. 3 ÚZEMNÍHO PLÁNU SLUŠOVICE

PROJEKTOVATEL: MĚSTSKÝ ÚŘAD VEŘOVICE ODBOR STAVEBNÍHO ÚŘADU A ŽIVOTNÍHO PROSTŘEDÍ ODDĚLENÍ STAVEBNÍHO ÚŘADU	OTĚK KATASTRÁLNÍHO NÁDESKU:
PROJEKTOVATEL: ING. ARCH. JAROSLAV KUNETSKÝ S.R.O.	
KLASIFIKACE PRÁCE: ING. ARCH. JAROSLAV KUNETSKÝ	
ZODPOVĚDNÝ PRŮBĚHČÍ / SBĚRATEL: ING. ARCH. JAROSLAV KUNETSKÝ	
PROJEKTOVATEL PRŮBĚHČÍ / SBĚRATEL: ING. RUDOLF GREŠAR	
OPRAVĚNÁ ÚŘADNÍ OSOBA: VYUŽITEL KESLER	

VEŘEJNĚ PROSPĚŠNÝCH STAVB, OPATŘENÍ A ASANACÍ  
 DATUM PŘÍKAZU: 02.05.2024  
 ČÍSLO DOKUM. 02-0623-080  
 MĚSTO: SLUŠOVICE  
 ČÍSLO ÚČASTI: 13 000