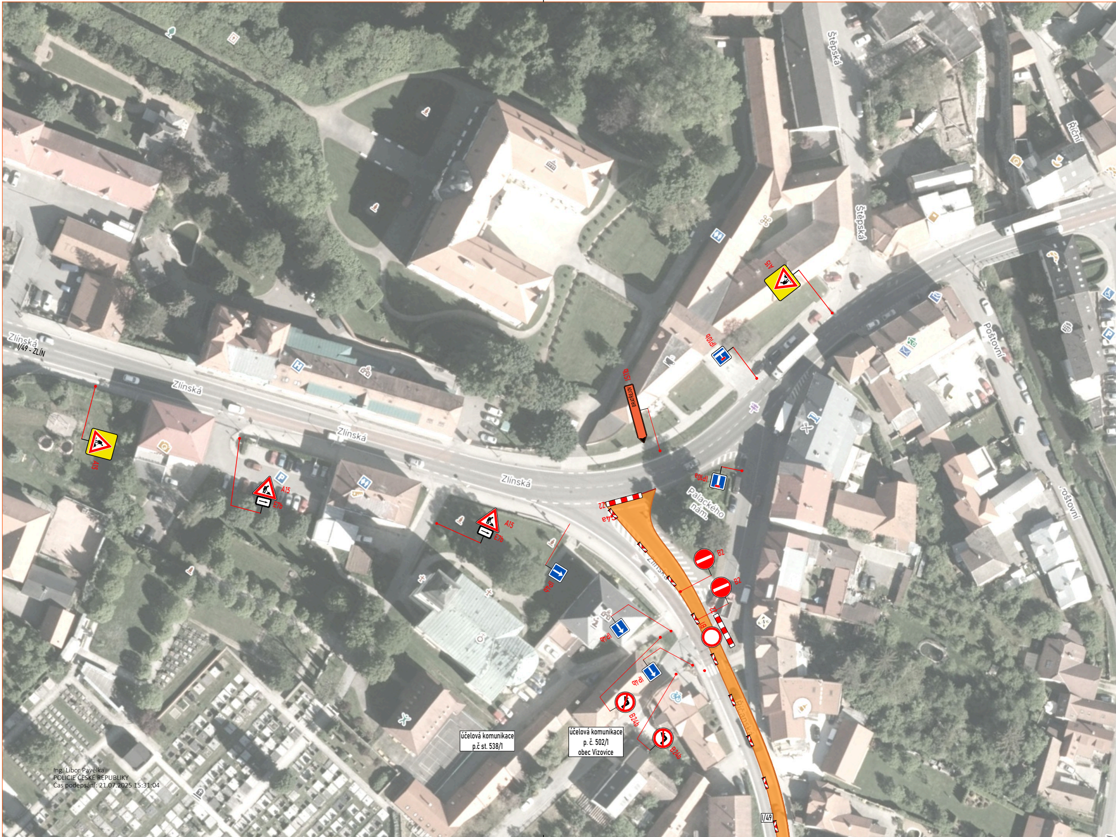
Zlínská
I/49 - ZLÍN
Zlínská
Zlínská
Zlínská
Zlínská
Štěpská
Štěpská
Říční
Poštovní
Poštovní
Palackého nám.
A15
A15
E7b
A15
E7b
A15
IP10b
IS11b
BRATŘEJOV
IP10a
Z2
C4a
B2
B2
Z2
B1
IP4b
IP4b
IP4b
B24b
B24b
účelová komunikace
p.č st. 538/1
účelová komunikace
p. č. 502/1
obec Vizovice
I/49

Ing. Libor Pavelka
POLICIE ČESKÉ REPUBLIKY
Čas podepsání: 21.07.2025 15:31:04

I/69 - VSETÍN
Pardubská
Pardubská
Pardubská
Poštovní
SÍDL
RŮŽOV

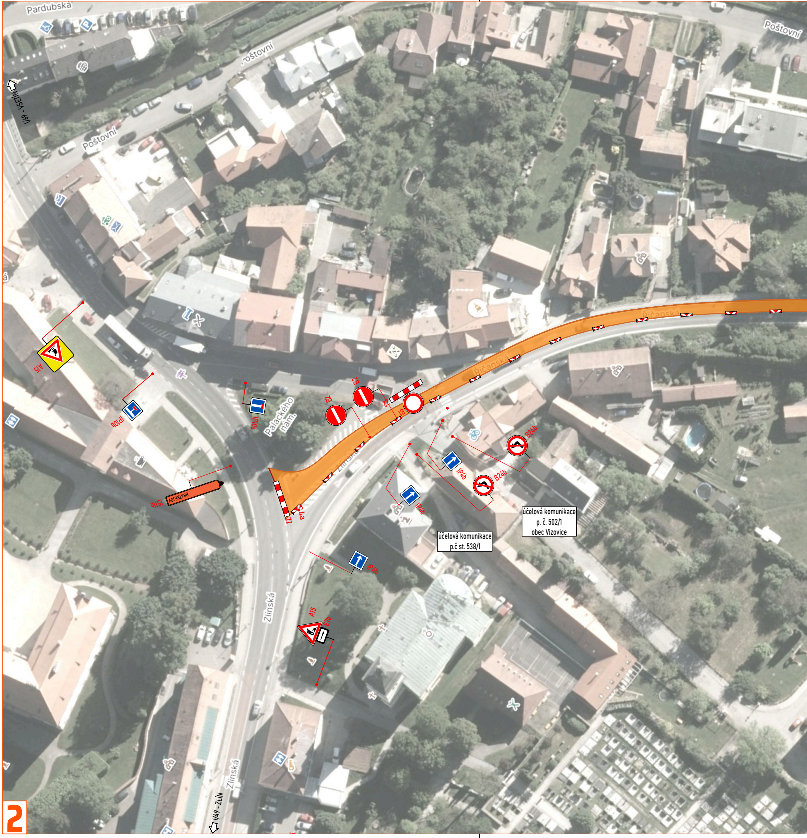
Pardubská
Poštovní
Poštovní
Poštovní
I/69 - VSETÍN
Palackého nám.
Zlínská
Zlínská
Říčanská
Říčanská
I/49 - ZLÍN
A15
IP10a
IP10a
IS11b
BRATŘEJOV
B2
B2
B1
Z2
Z2
C4a
IP4b
IP4b
IP4b
IP4b
B24b
B24b
A15
E7b
účelová komunikace
p.č st. 538/1
účelová komunikace
p. č. 502/1
obec Vizovice
2

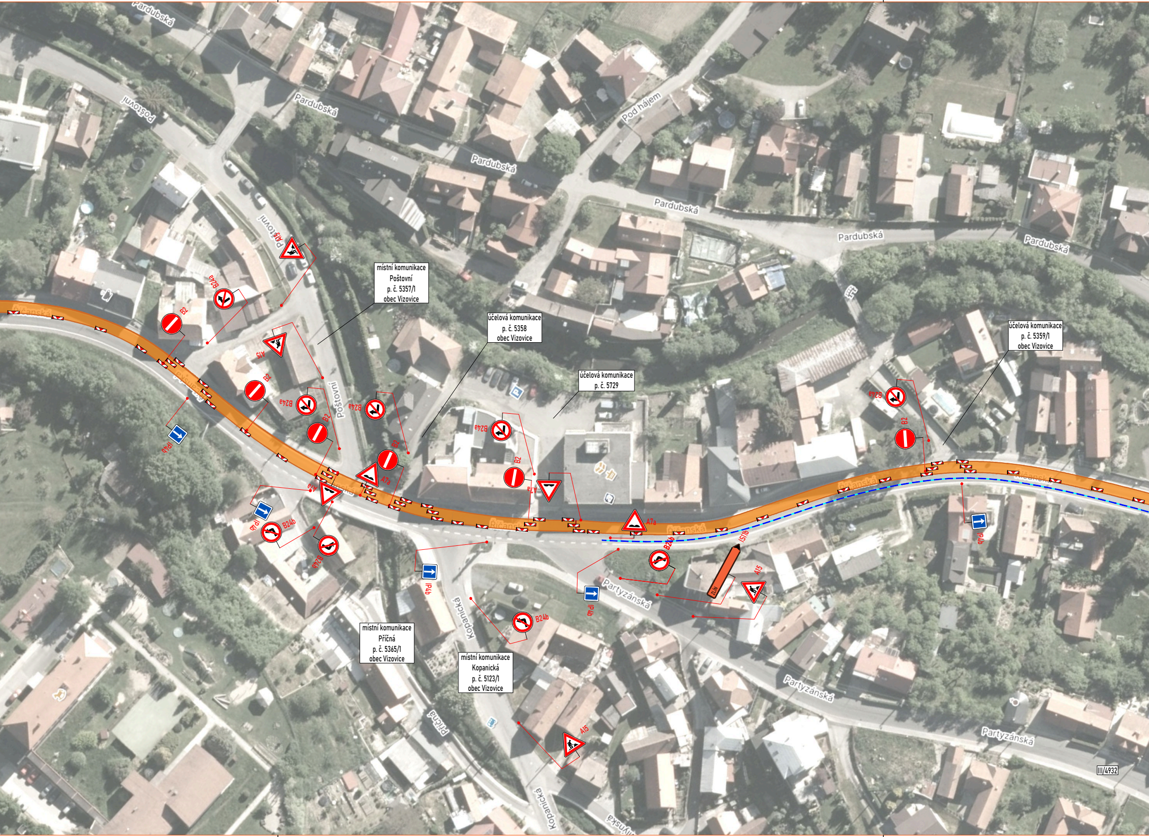
Pardubská
Poštovní
Pardubská
Pardubská
Pod hájem
Pardubská
Pardubská
Pardubská
Poštovní
Poštovní
místní komunikace
Poštovní
p. č. 5357/1
obec Vizovice
účelová komunikace
p. č. 5358
obec Vizovice
účelová komunikace
p. č. 5729
účelová komunikace
p. č. 5359/1
obec Vizovice
Říčanská
Říčanská
Říčanská
Říčanská
Říčanská
A15
B24a
B2
A15
B2
B24a
B2
B24a
B2
B24a
B2
A7a
A1a
A7a
B24b
B24b
B24a
B2
IP4b
IP4b
IP4b
IP4b
IP4b
IS11b
ZLÍN
A15
Partyzánská
Partyzánská
Partyzánská
Kopanická
Kopanická
Příčná
B24b
A15
místní komunikace
Příčná
p. č. 5365/1
obec Vizovice
místní komunikace
Kopanická
p. č. 5123/1
obec Vizovice
III/4932

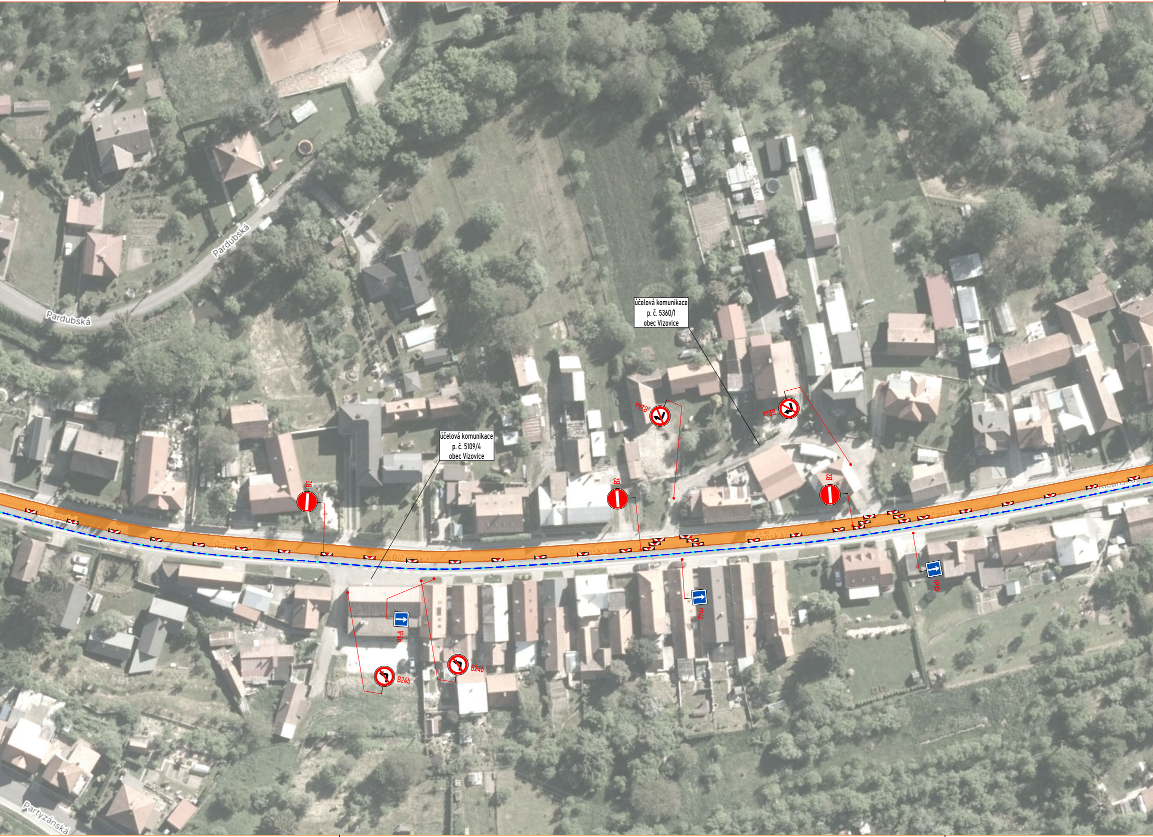
Pardubská
Pardubská
účelová komunikace
p. č. 5360/1
obec Vizovice
B24a
B24a
účelová komunikace
p. č. 5109/4
obec Vizovice
B2
B2
B2
Říčanská
Říčanská
Říčanská
Říčanská
Říčanská
Říčanská
Říčanská
IP4b
IP4b
IP4b
B24b
B24b
Partyzánská

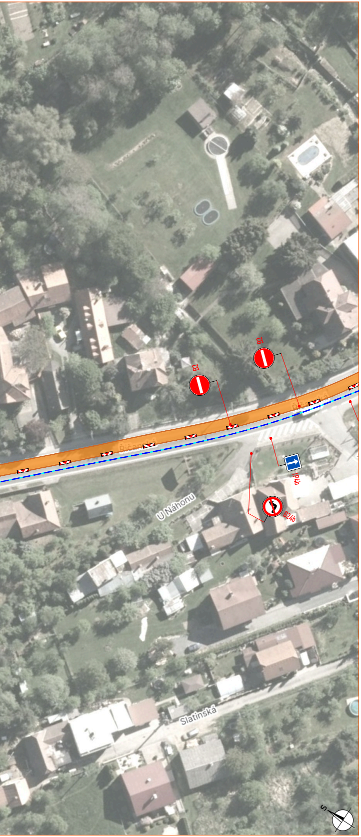

B2
B2
Říčanská
IP4b
B24b
U Náhonu
Slatinská
S

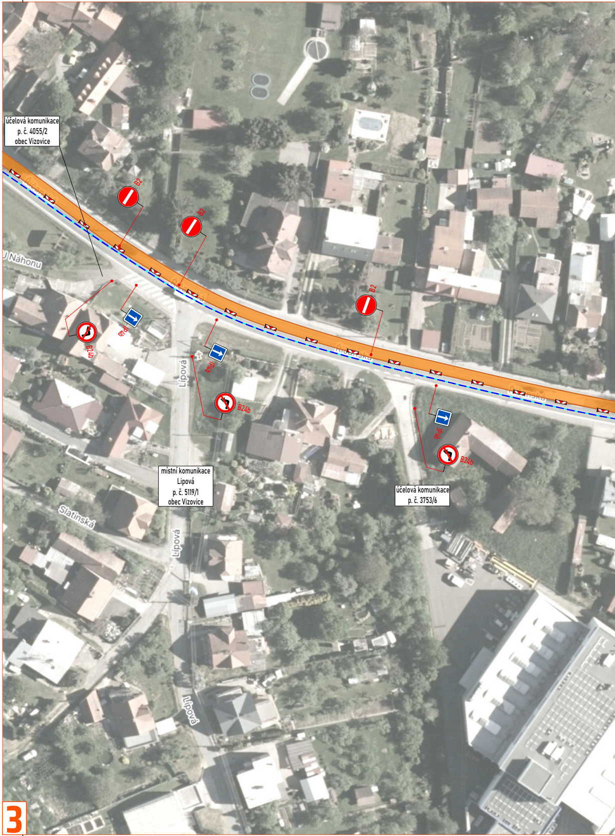

účelová komunikace
p. č. 4055/2
obec Vizovice
B2
B2
B2
U Náhonu
Říčanská
IP4b
B24b
IP4b
B24b
Lipová
IP4b
B24b
místní komunikace
Lipová
p. č. 5119/1
obec Vizovice
účelová komunikace
p. č. 3753/6
Slatinská
Lipová
Lipová
3

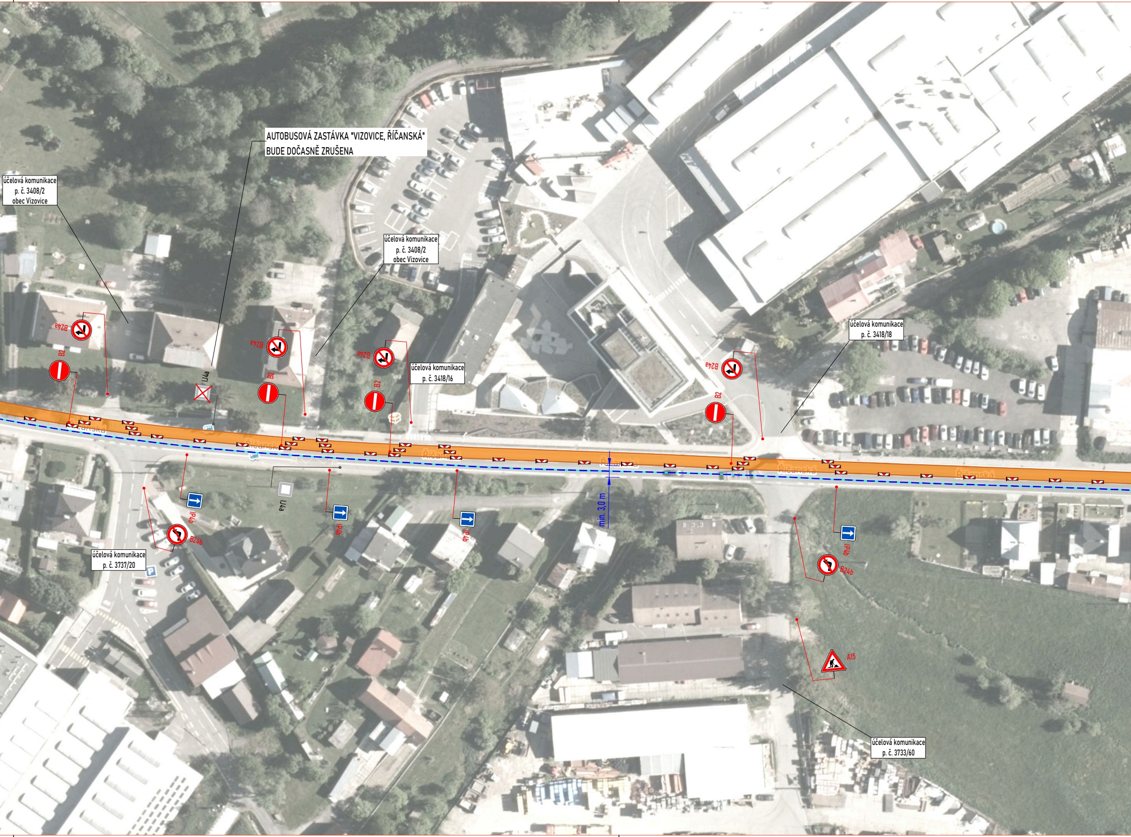
AUTOBUSOVÁ ZASTÁVKA "VIZOVICE, ŘÍČANSKÁ"
BUDE DOČASNĚ ZRUŠENA

účelová komunikace
p. č. 3408/2
obec Vizovice

účelová komunikace
p. č. 3408/2
obec Vizovice

účelová komunikace
p. č. 3418/16

účelová komunikace
p. č. 3418/18

účelová komunikace
p. č. 3737/20

účelová komunikace
p. č. 3733/60

B24a
B2
IJ4a
B24a
B2
B24a
B2
B24a
B2
Říčanská
Říčanská
Říčanská
Říčanská
Říčanská
IP4b
IJ4a
IP4b
IP4b
min. 3,0 m
IP4b
B24b
B24b
A15
P

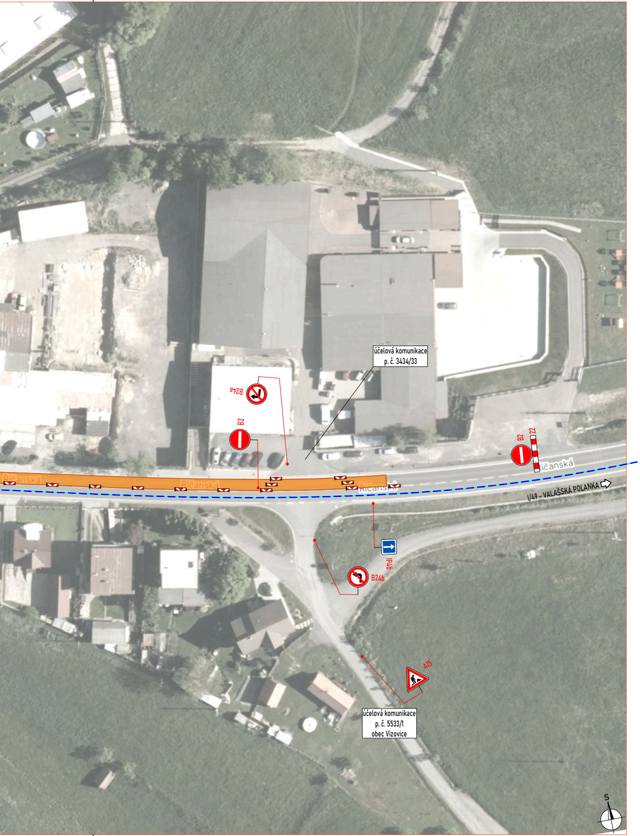
účelová komunikace
p. č. 3434/33
B24a
B2
B2
Z2
Říčanská
Říčanská
I/49 - VALAŠSKÁ POLANKA
IP4b
B24b
A15
účelová komunikace
p. č. 5533/1
obec Vizovice
S

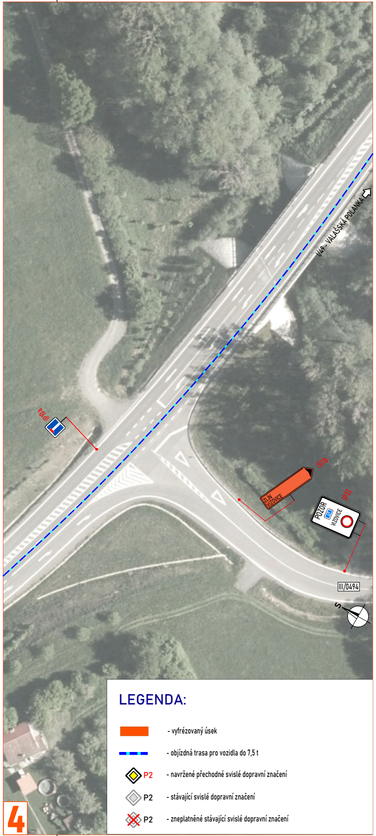
IP10a
I/49 - VALAŠSKÁ POLANKA
IS11b
ZLÍN
VIZOVICE
IP22
POZOR
49
VIZOVICE
III/0494
S
4

LEGENDA:

🟧	- vyfrézovaný úsek
▬ ▬ ▬	- objízdná trasa pro vozidla do 7,5 t
◆ P2	- navržené přechodné svislé dopravní značení
◇ P2	- stávající svislé dopravní značení
☒ P2	- zneplatněné stávající svislé dopravní značení

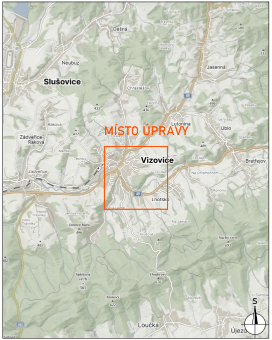
MÍSTO ÚPRAVY
Vizovice
Slušovice
Dešná
Neubuz
Jasenná
Chrastěšov
Lutonina
Ublo
Zádveřice-
-Raková
Raková
Zádveřice
Bratřejov
Lhotsko
Janova hora
Loučka
Újezd
S

DETAIL MÍSTA ÚPRAVY

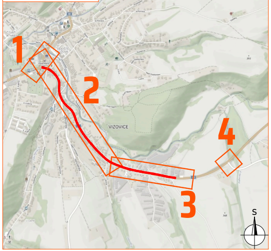
1
2
3
4
VIZOVICE
S

Souhlasíme s přechodnou úpravou provozu, uzavírkou a zvláštním užíváním pozemní komunikace, a navrženými objízdnými trasami.
V souladu s ustanovením § 36 odst. 3 zák. č. 500/2004 Sb. Správního řádu se vzdáváme práva vyjádřit se k podkladům rozhodnutí.

Dopravní značení, které bude v rozporu s přechodným dopravním značením, bude dočasně zneplatněno.

ZDROJ MAPOVÝCH PODKLADŮ	Mapy.cz; © Seznam.cz, a.s.	

VYPRACOVAL	VAŠUT
KONTROLOVAL	JANATA
UPRAVIL	
INVESTOR	ŘSD s.p.
ZHOTOVITEL	SWIETELSKY stavební s.r.o.

NÁZEV STAVBY
I/49: VIZOVICE KOSTEL - KOMA

DOPRAVNĚ INŽENÝRSKÁ OPATŘENÍ
VYFRÉZOVANÝ ÚSEK - 2

NVB LINE s.r.o.
Cukrovar 716
768 21 Kvasice
www.nvbline.cz
vasut@nvbline.cz
tel.:775 414 531

FORMÁT	2646x287
DATUM	21. 7. 2025
Č. ZAKÁZKY	ZK-25-1189