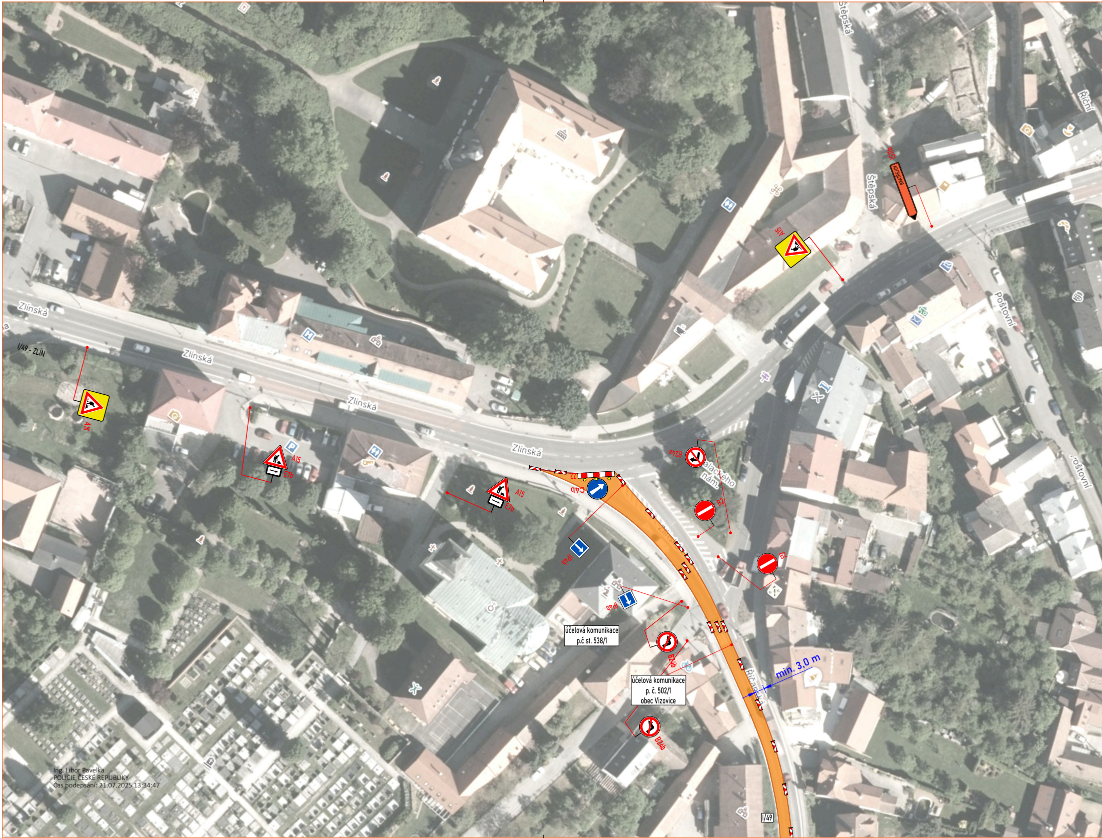
Štěpská
Štěpská
Říční
IS11b
BRATŘEJOV
A15
Zlínská
Zlínská
Zlínská
Zlínská
Zlínská
I/49 - ZLÍN
A15
A15
E7b
A15
E7b
Z2
C4b
B24a
Palackého nám.
B2
B2
IP4b
IP4b
Zlínská
Poštovní
Poštovní
účelová komunikace
p.č st. 538/1
B24b
účelová komunikace
p. č. 502/1
obec Vizovice
B24b
min. 3,0 m
Říčanská
I/49

Ing. Libor Pavelka
POLICIE ČESKÉ REPUBLIKY
Čas podepsání: 21.07.2025 13:34:47

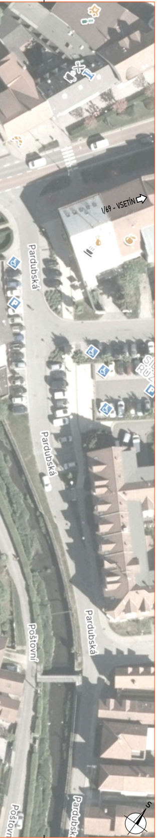

I/69 - VSETÍN
Pardubská
Pardubská
Pardubská
Poštovní
Pardubská
Poštovní

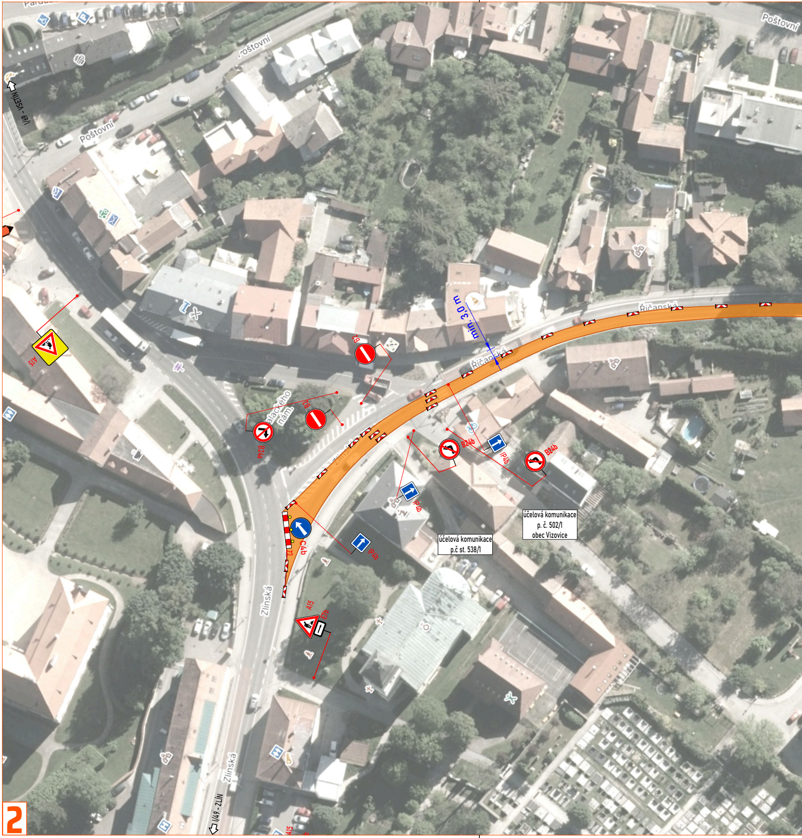

Pardubská
Poštovní
Poštovní
Poštovní
I/69 - VSETÍN
A15
B24a
Palackého nám.
B2
B2
min. 3,0 m
Řičanská
Řičanská
Zlínská
B24b
IP4b
B24b
IP4b
IP4b
C4b
Z4
A15
E13
účelová komunikace
p.č st. 538/1
účelová komunikace
p. č. 502/1
obec Vizovice
Zlínská
Zlínská
I/69 - ZLÍN
A15
2

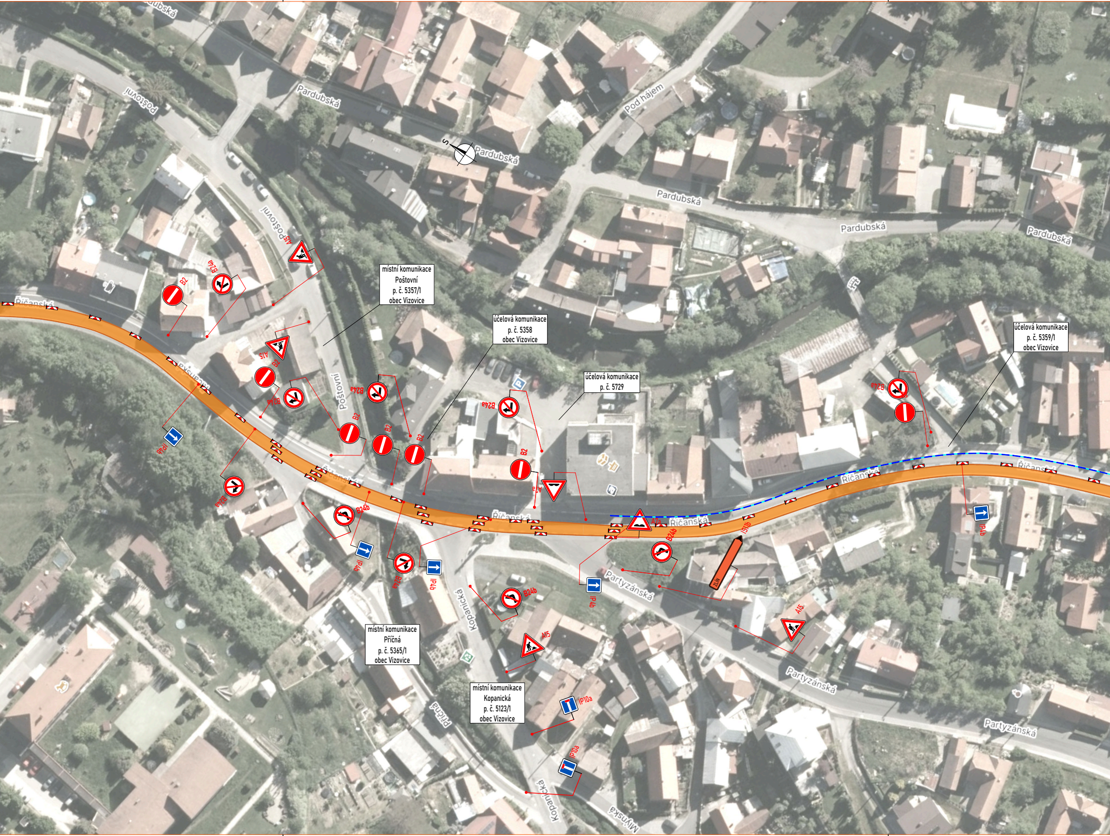
Pardubská
Poštovní
Pardubská
S
Pardubská
Pod hájem
Pardubská
Pardubská
Pardubská
Poštovní
A15 Poštovní
Říčanská
B2
B24a
místní komunikace
Poštovní
p. č. 5357/1
obec Vizovice
A15
B2
B24a
B24a
Poštovní
B2
B2
B2
IP4b
B24a
účelová komunikace
p. č. 5358
obec Vizovice
B24a
B2
P4
účelová komunikace
p. č. 5729
účelová komunikace
p. č. 5359/1
obec Vizovice
B24a
Říčanská
Říčanská
Říčanská
Říčanská
Říčanská
Říčanská
B24b
IP4b
B24a
IP4b
IP4b
A7a
B24b
IS11b
ZLÍN
IP4b
B24b
Partyzánská
A15
A15
Kopanická
místní komunikace
Příčná
p. č. 5365/1
obec Vizovice
místní komunikace
Kopanická
p. č. 5123/1
obec Vizovice
IP10a
IP10a
Partyzánská
Partyzánská
Příčná
Kopanická
Mlýnská

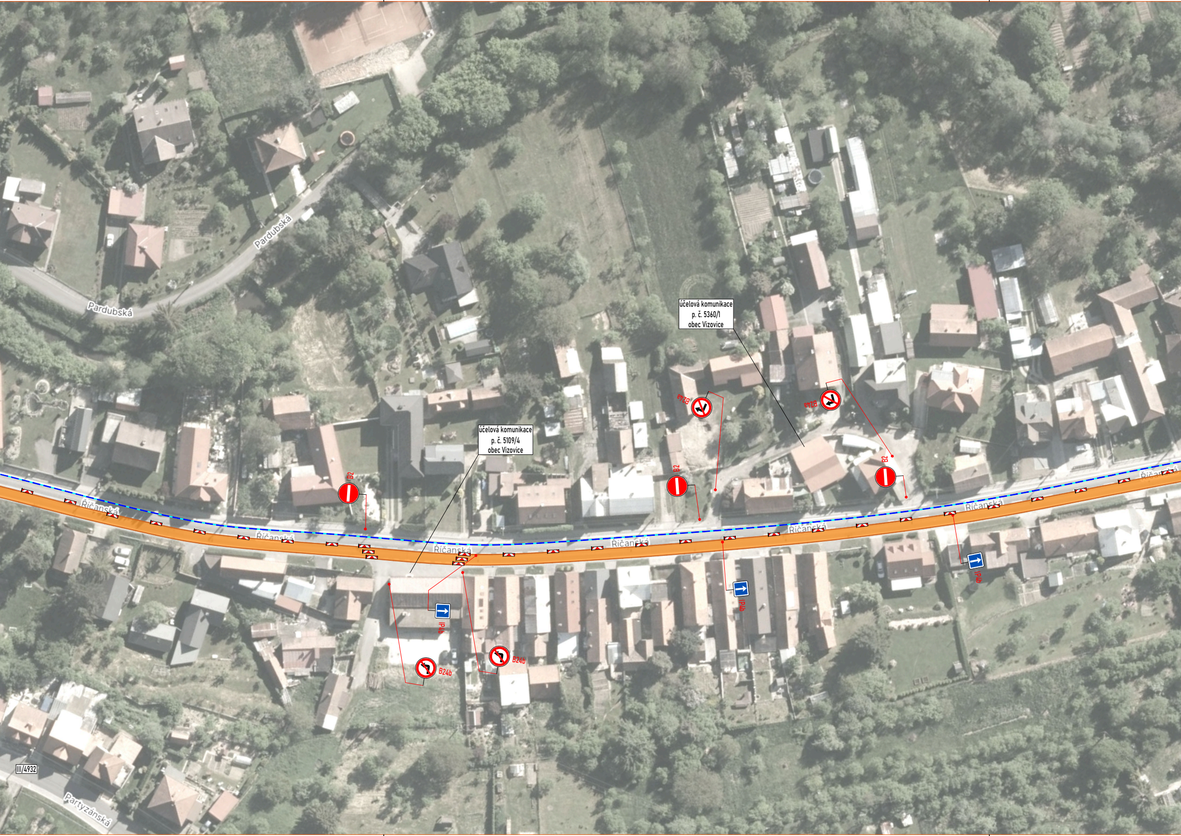
Pardubská
Pardubská
účelová komunikace
p. č. 5360/1
obec Vizovice
B24a
B24a
účelová komunikace
p. č. 5109/4
obec Vizovice
B2
B2
B2
Říčanská
Říčanská
Říčanská
Říčanská
Říčanská
Říčanská
Říčanská
IP4b
IP4b
IP4b
B24b
B24b
III/4932
Partyzánská

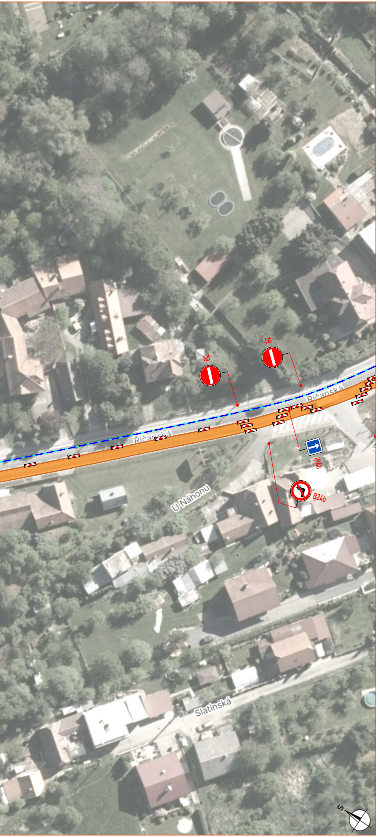
B2
B2
Říčanská
Říčanská
IP4b
B24b
U Náhonu
Slatinská
S

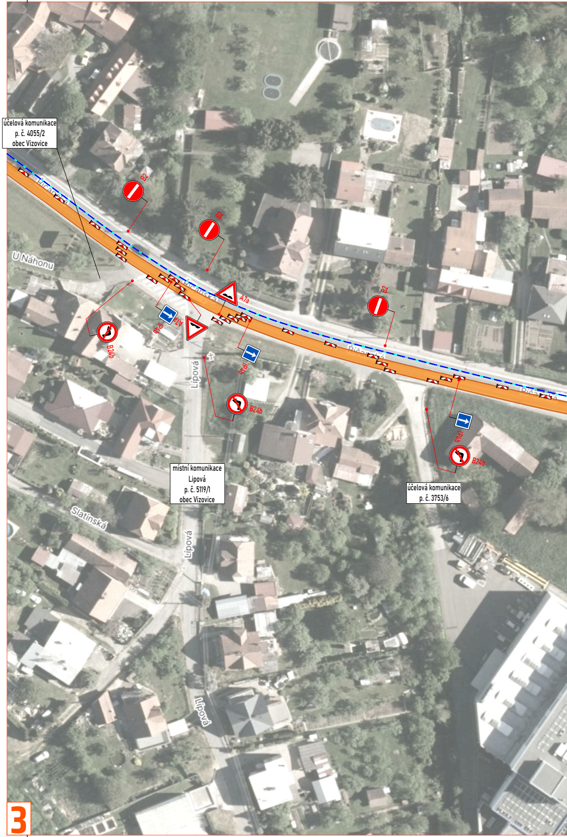
účelová komunikace
p. č. 4055/2
obec Vizovice
Říčanská
B2
B2
U Náhonu
Říčanská
A7a
IP4b
A7a
B24b
Lípová
IP4b
B24b
B2
Říčanská
IP4b
B24b
Říčanská
místní komunikace
Lipová
p. č. 5119/1
obec Vizovice
účelová komunikace
p. č. 3753/6
Slatinská
Lípová
Lípová

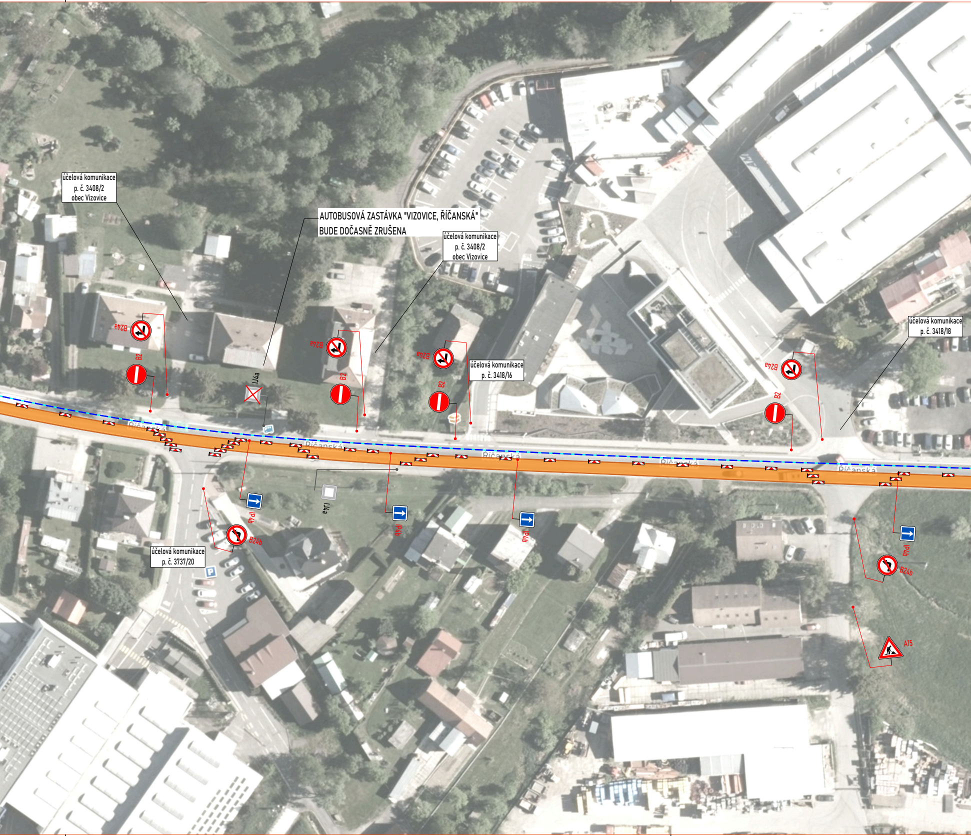
účelová komunikace
p. č. 3408/2
obec Vizovice
AUTOBUSOVÁ ZASTÁVKA "VIZOVICE, ŘÍČANSKÁ"
BUDE DOČASNĚ ZRUŠENA
účelová komunikace
p. č. 3408/2
obec Vizovice
účelová komunikace
p. č. 3418/16
účelová komunikace
p. č. 3418/18
účelová komunikace
p. č. 3737/20
B24a
B2
IJ4a
B24a
B2
B24a
B2
B24a
B2
IP4b
B24b
IJ4a
IP4b
IP4b
IP4b
B24b
A15
Říčanská
Říčanská
Říčanská
Říčanská
Říčanská

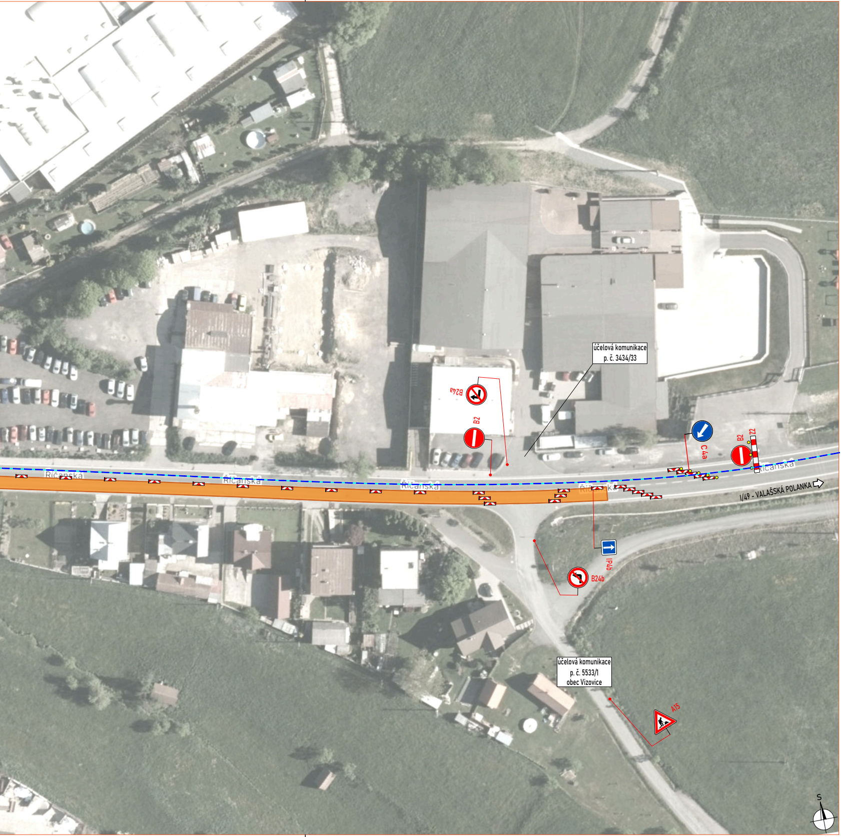

účelová komunikace
p. č. 3434/33
B24a
B2
C4a
B2
Z2
Říčanská
Říčanská
Říčanská
Říčanská
Říčanská
I/49 - VALAŠSKÁ POLANKA
IP4b
B24b
účelová komunikace
p. č. 5533/1
obec Vizovice
A15
S

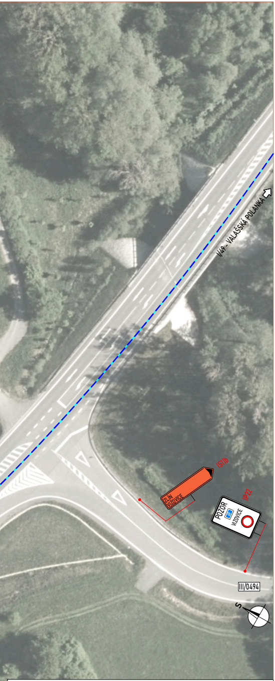
I/49 - VALAŠSKÁ POLANKA
IS11b
ZLÍN
VIZOVICE
IP22
POZOR
49
VIZOVICE
III/0494
S

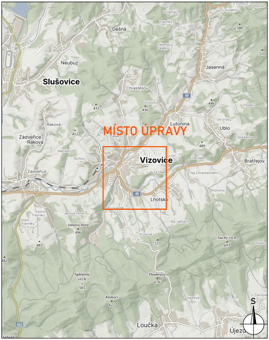
MÍSTO ÚPRAVY
Dešná
Neubuz
Slušovice
Jasenná
Chrastěšov
Lutonina
Ublo
Zádveřice-Raková
Zádveřice
Vizovice
Bratřejov
Lhotsko
Janova hora
Spletený vrch
Doubrava
Klokočí
Loučka
Újezd
S

DETAIL MÍSTA ÚPRAVY

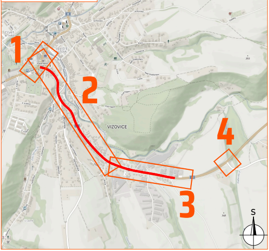
1
2
3
4
VIZOVICE
S

Souhlasíme s přechodnou úpravou provozu, uzavírkou a zvláštním užíváním pozemní komunikace, a navrženými objízdnými trasami.
V souladu s ustanovením § 36 odst. 3 zák. č. 500/2004 Sb. Správního řádu se vzdáváme práva vyjádřit se k podkladům rozhodnutí.

Dopravní značení, které bude v rozporu s přechodným dopravním značením, bude dočasně zneplatněno.

LEGENDA:

🟥	- vyfrézovaný úsek
- - -	- objízdná trasa pro vozidla do 7,5 t
◆ P2	- navržené přechodné svislé dopravní značení
◇ P2	- stávající svislé dopravní značení
☒ P2	- zneplatněné stávající svislé dopravní značení

ZDROJ MAPOVÝCH PODKLADŮ	Mapy.cz; © Seznam.cz, a.s.

VYPRACOVAL	VAŠUT	**NVB LINE**
KONTROLOVAL	JANATA	NVB LINE s.r.o. Cukrovar 716 768 21 Kvasice www.nvbline.cz vasut@nvbline.cz tel.:775 414 531
UPRAVIL		
INVESTOR	ŘSD s.p.	
ZHOTOVITEL	SWIETELSKY stavební s.r.o.	
NÁZEV STAVBY I/49: VIZOVICE KOSTEL - KOMA		FORMÁT 2646x287
		DATUM 21. 7. 2025
DOPRAVNĚ INŽENÝRSKÉ OPATŘENÍ VYFRÉZOVANÝ ÚSEK - 1		Č. ZAKÁZKY ZK-25-1189