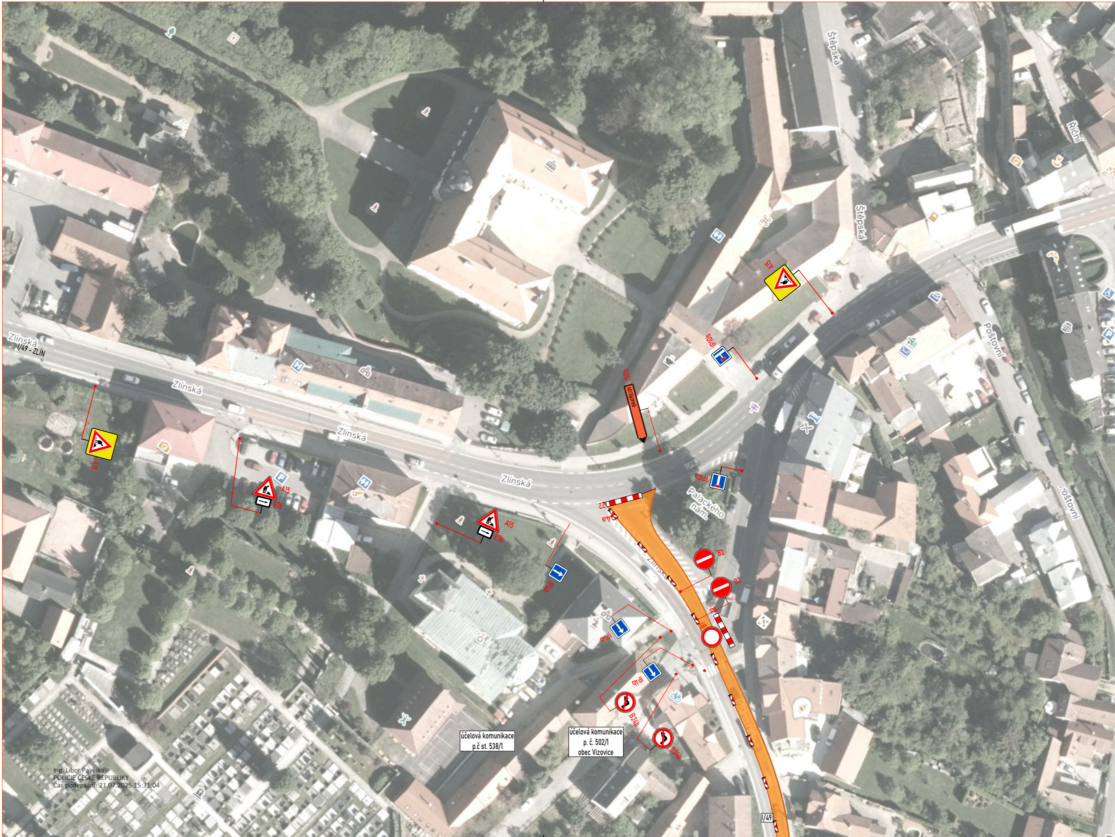
Zlínská
I/49 - ZLÍN
Zlínská
Zlínská
Zlínská
Zlínská
Štěpská
Štěpská
Říční
Poštovní
Poštovní
Palackého nám.
Říčanská
I/49
A15
A15
A15
E7b
A15
E7b
IP4b
IP4b
IP4b
IS11b
BRATŘEJOV
IP10b
IP10a
Z2
Z4a
B2
B2
Z2
B1
B24b
B24b
účelová komunikace
p.č st. 538/1
účelová komunikace
p. č. 502/1
obec Vizovice

Ing. Libor Pavelka
POLICIE ČESKÉ REPUBLIKY
Čas podepsání: 21.07.2025 15:31:04

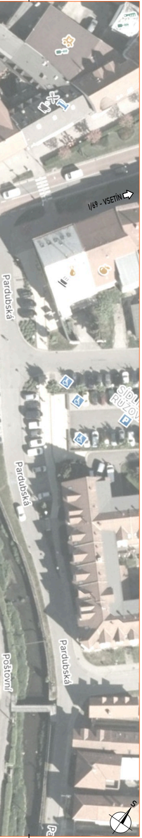
I/69 - VSETÍN
Pardubská
Pardubská
Pardubská
Poštovní
SÍDL
RŮŽOV

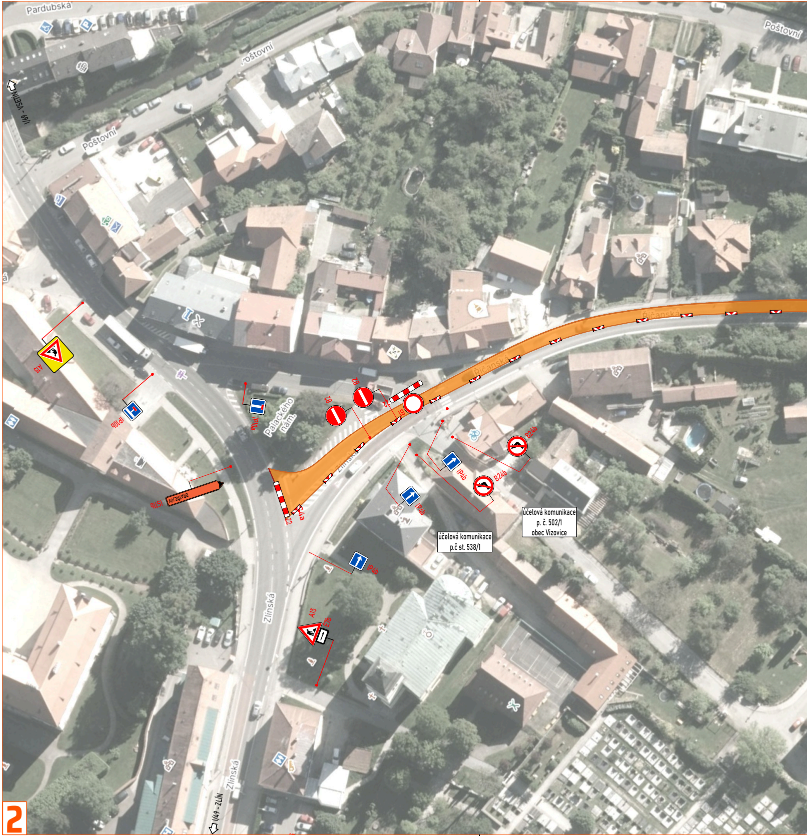
Pardubská
Poštovní
Poštovní
Poštovní
I/69 - VSETÍN
A15
IP10a
IP10a
Palackého nám.
BRATŘEJOV
IS11b
B2
B2
Z2
B1
Z2
Z4a
Zlínská
Ričanská
Ričanská
IP4b
IP4b
IP4b
B24b
B24b
účelová komunikace
p. č. 502/1
obec Vizovice
účelová komunikace
p.č st. 538/1
A15
E7b
Zlínská
Zlínská
I/49 - ZLÍN

2

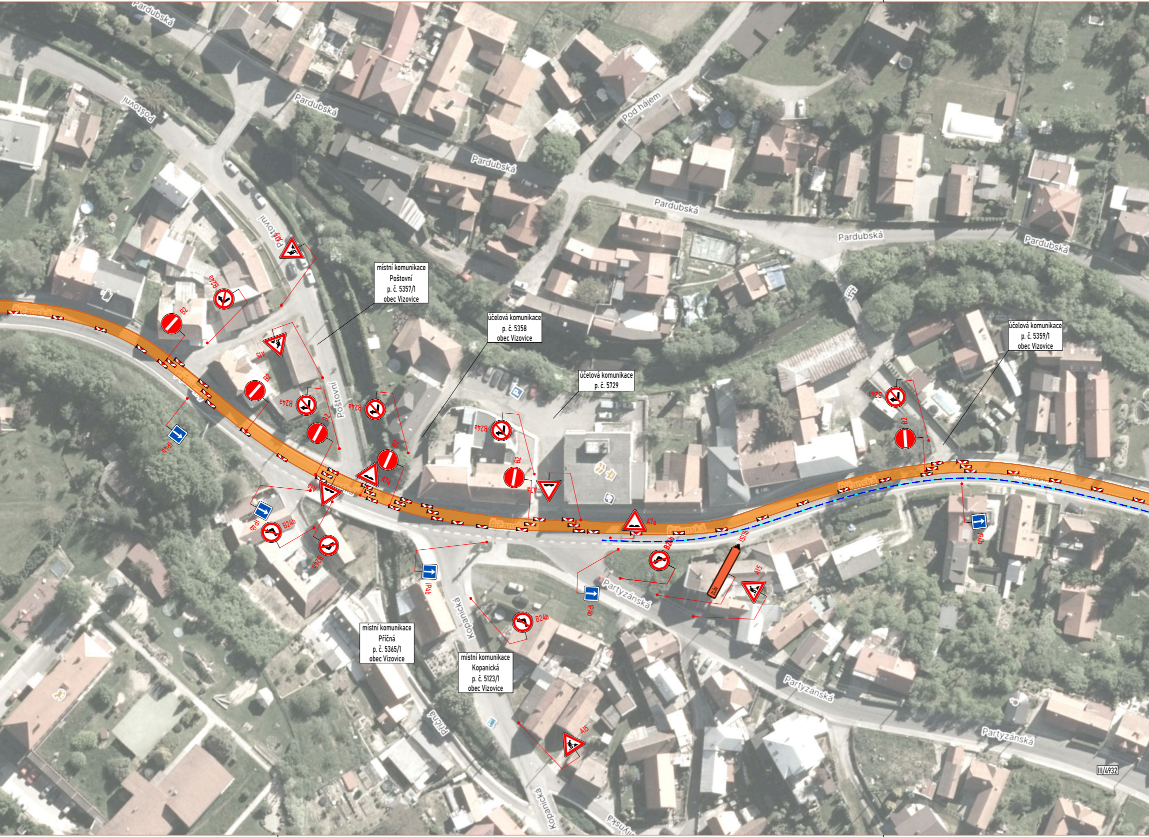
Pardubská
Poštovní
Pod hájem
Pardubská
Pardubská
Pardubská
Pardubská
Pardubská
Poštovní
místní komunikace
Poštovní
p. č. 5357/1
obec Vizovice
účelová komunikace
p. č. 5358
obec Vizovice
účelová komunikace
p. č. 5729
účelová komunikace
p. č. 5359/1
obec Vizovice
Poštovní
Příčanská
A15
B24a
B2
B2
B24a
B2
B24a
B2
B24a
B2
B24a
A7a
A1a
A7a
A1a
IP4b
IP4b
B24b
B24b
B24b
B24b
IS11b
ZLÍN
A15
IP4b
IP4b
IP4b
Partyzánská
Partyzánská
Partyzánská
Kopanická
Kopanická
Příčná
místní komunikace
Příčná
p. č. 5365/1
obec Vizovice
místní komunikace
Kopanická
p. č. 5123/1
obec Vizovice
A15
III/4932

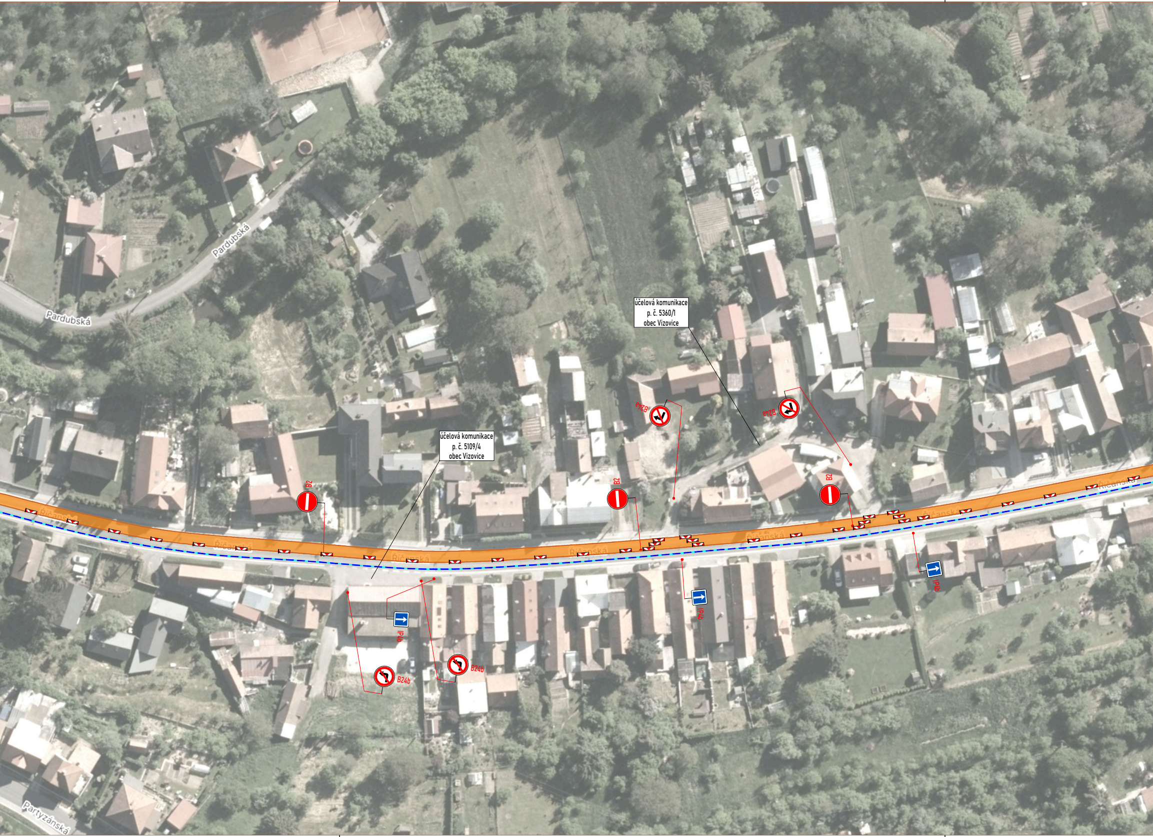
Pardubská
Pardubská
účelová komunikace
p. č. 5360/1
obec Vizovice
účelová komunikace
p. č. 5109/4
obec Vizovice
B24a
B24a
B2
B2
B2
Říčanská
Říčanská
Říčanská
Říčanská
Říčanská
Říčanská
IP4b
IP4b
IP4b
B24b
B24b
Partyzánská

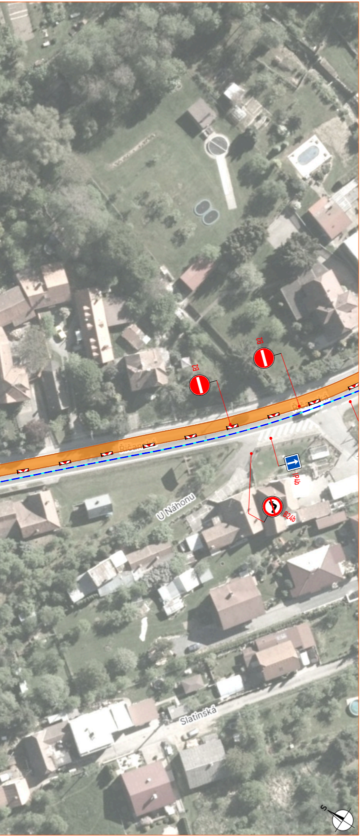
B2
B2
Říčanská
IP4b
B24b
U Náhonu
Slatinská

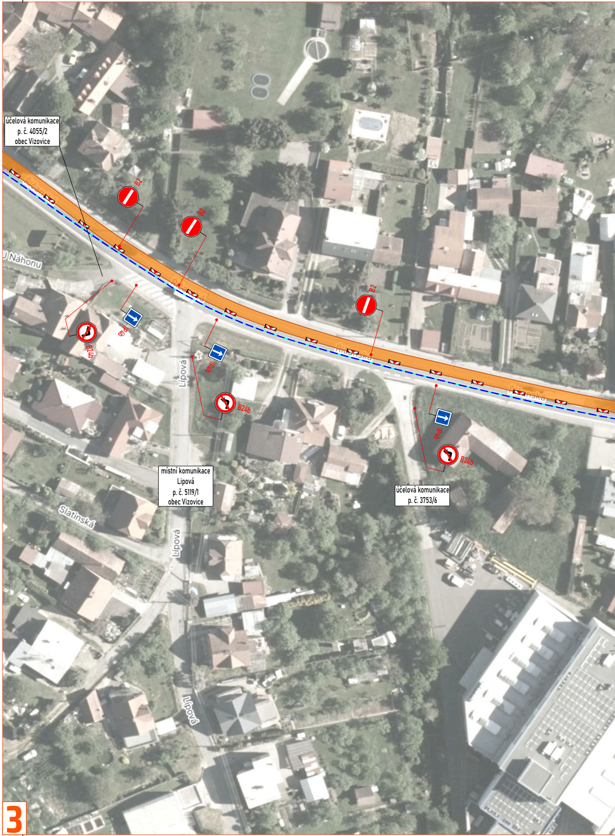
účelová komunikace
p. č. 4055/2
obec Vizovice
B2
B2
B2
U Náhonu
Říčanská
IP4b
IP4b
IP4b
B24b
B24b
B24b
Lipová
místní komunikace
Lipová
p. č. 5119/1
obec Vizovice
účelová komunikace
p. č. 3753/6
Slatinská
Lipová
Lipová
3

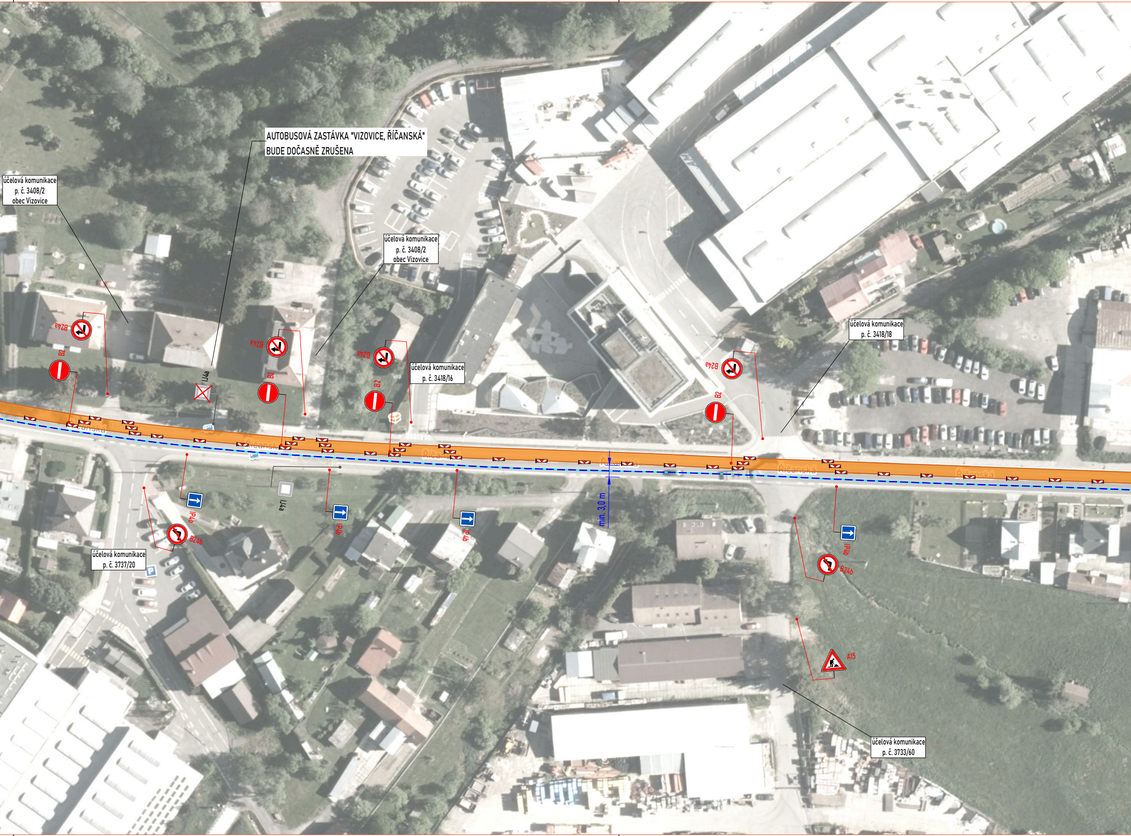
AUTOBUSOVÁ ZASTÁVKA "VIZOVICE, ŘÍČANSKÁ"
BUDE DOČASNĚ ZRUŠENA
účelová komunikace p. č. 3408/2 obec Vizovice
účelová komunikace p. č. 3408/2 obec Vizovice
účelová komunikace p. č. 3418/16
účelová komunikace p. č. 3418/18
účelová komunikace p. č. 3737/20
účelová komunikace p. č. 3733/60
B24a
B24a
B24a
B24a
B2
B2
B2
B2
IJ4a
IJ4a
IP4b
IP4b
IP4b
IP4b
B24b
B24b
A15
min. 3,0 m
Říčanská
Říčanská
Říčanská
Říčanská

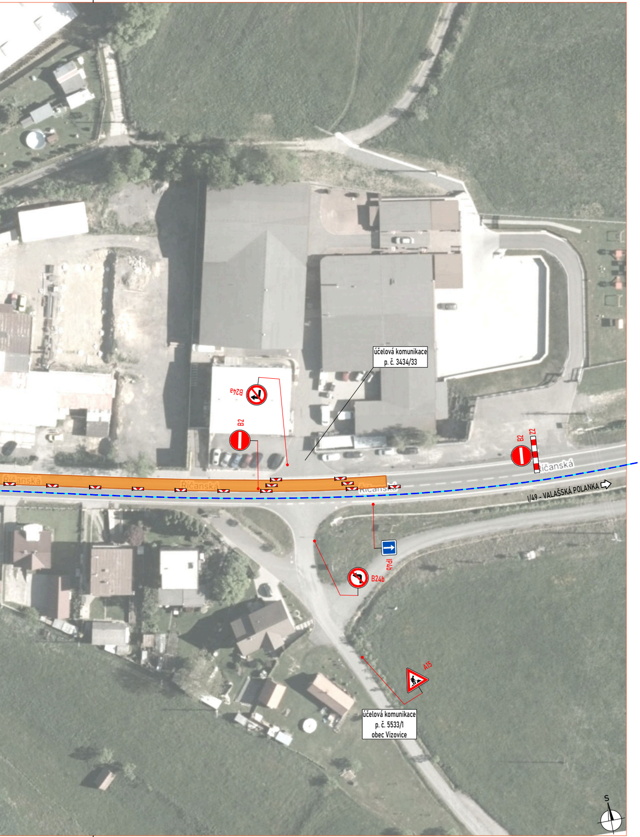
účelová komunikace
p. č. 3434/33
B24a
B2
B2
Z2
Ričanská
I/49 - VALAŠSKÁ POLANKA
IP4b
B24b
A15
účelová komunikace
p. č. 5533/1
obec Vizovice
S

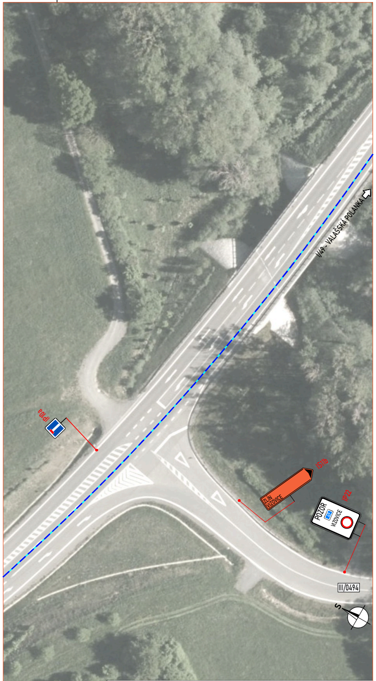
IP10a
I/49 - VALAŠSKÁ POLANKA
IS11b
ZLÍN
VIZOVICE
IP22
POZOR
VIZOVICE
III/0494
S
4

LEGENDA:

🟧	- vyfrézovaný úsek
- - -	- objízdná trasa pro vozidla do 7,5 t
◆ P2	- navržené přechodné svislé dopravní značení
◇ P2	- stávající svislé dopravní značení
☒ P2	- zneplatněné stávající svislé dopravní značení

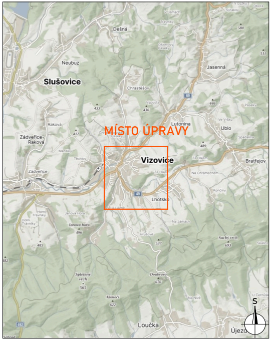
Dešná
Neubuz
Slušovice
Jasenná
Chrastěšov
Lutonina
Ublo
MÍSTO ÚPRAVY
Zádveřice-Raková
Raková
Vizovice
Bratřejov
Zádveřice
Lhotsko
Loučka
Újezd
S

DETAIL MÍSTA ÚPRAVY

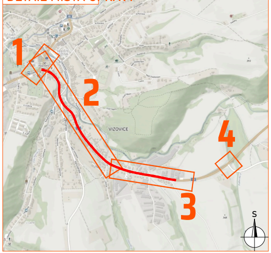
1
2
3
4
VIZOVICE
S

Souhlasíme s přechodnou úpravou provozu, uzavírkou a zvláštním užíváním pozemní komunikace, a navrženými objízdnými trasami.
V souladu s ustanovením § 36 odst. 3 zák. č. 500/2004 Sb. Správního řádu se vzdáváme práva vyjádřit se k podkladům rozhodnutí.

Dopravní značení, které bude v rozporu s přechodným dopravním značením, bude dočasně zneplatněno.

ZDROJ MAPOVÝCH PODKLADŮ	Mapy.cz; © Seznam.cz, a.s.	

VYPRACOVAL	VAŠUT
KONTROLOVAL	JANATA
UPRAVIL	
INVESTOR	ŘSD s.p.
ZHOTOVITEL	SWIETELSKY stavební s.r.o.
NÁZEV STAVBY	I/49: VIZOVICE KOSTEL - KOMA
DOPRAVNĚ INŽENÝRSKÁ OPATŘENÍ	VYFRÉZOVANÝ ÚSEK - 2

NVB LINE s.r.o.
Cukrovar 716
768 21 Kvasice
www.nvbline.cz
vasut@nvbline.cz
tel.:775 414 531

FORMÁT	2646x287
DATUM	21. 7. 2025
Č. ZAKÁZKY	ZK-25-1189