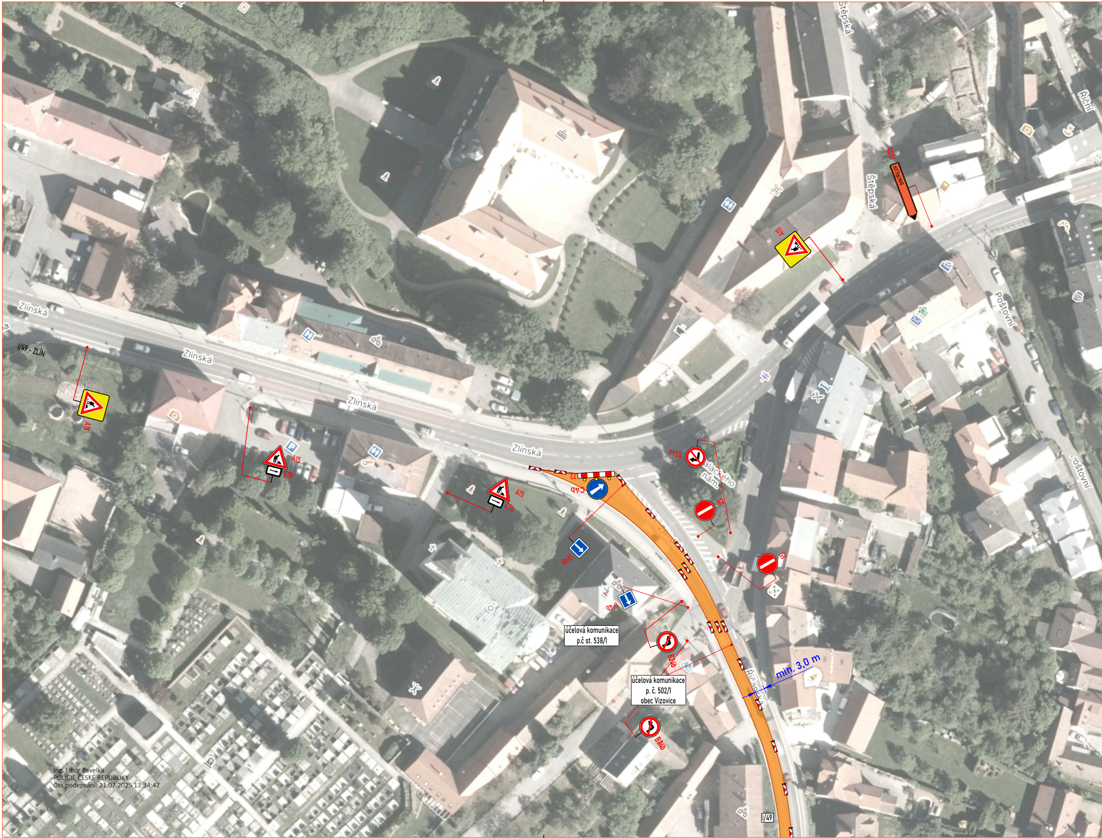
Štěpská
Říční
IS11b
BRATŘEJOV
Štěpská
A15
Zlínská
Zlínská
I/49 - ZLÍN
Zlínská
Zlínská
A15
Poštovní
A15
E7b
A15
E7b
Zlínská
B24a
C4b
Palackého nám.
B2
IP4b
B2
IP4b
Zlínská
účelová komunikace
p.č st. 538/1
B24b
min. 3,0 m
účelová komunikace
p. č. 502/1
obec Vizovice
Říčanská
B24b
Poštovní
I/49

Ing. Libor Pavelka
POLICIE ČESKÉ REPUBLIKY
Čas podepsání: 21.07.2025 13:34:47

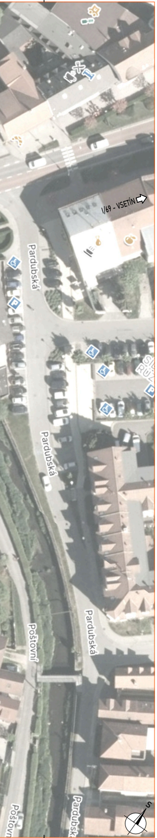
I/69 - VSETÍN
Pardubská
Pardubská
Pardubská
Poštovní
Poštovní
Pardubská

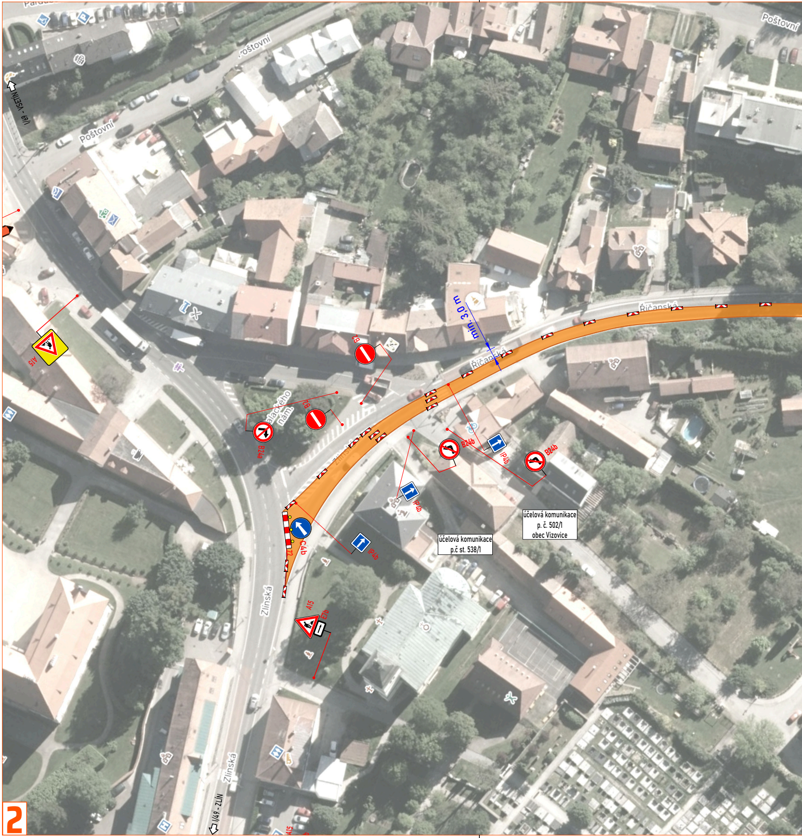
Poštovní
Poštovní
Poštovní
I/69 - VSETÍN
A15
B2
B2
B24a
Palackého nám.
min. 3,0 m
Říčanská
Říčanská
Zlínská
B24b
B24b
IP4b
IP4b
IP4b
C4b
Z2
A15
E7b
účelová komunikace
p.č st. 538/1
účelová komunikace
p. č. 502/1
obec Vizovice
Zlínská
Zlínská
I/69 - ZLÍN
2

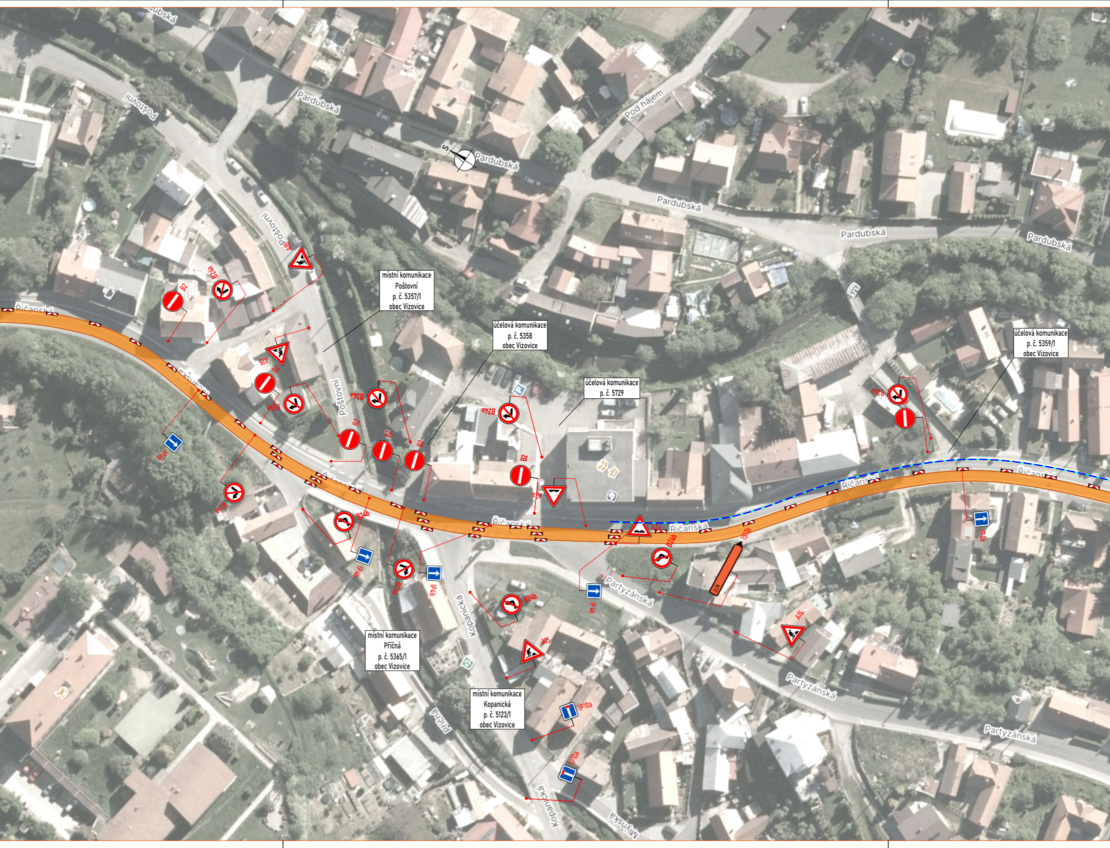
Pardubská
Poštovní
Pod hájem
Pardubská
Pardubská
Pardubská
Pardubská
Poštovní
Poštovní
Říčanská
Říčanská
Říčanská
Říčanská
Říčanská
Říčanská
Partyzánská
Partyzánská
Partyzánská
Kopanická
Kopanická
Příčná
Mlýnská
místní komunikace
Poštovní
p. č. 5357/1
obec Vizovice
účelová komunikace
p. č. 5358
obec Vizovice
účelová komunikace
p. č. 5729
účelová komunikace
p. č. 5359/1
obec Vizovice
místní komunikace
Příčná
p. č. 5365/1
obec Vizovice
místní komunikace
Kopanická
p. č. 5123/1
obec Vizovice
A15
B24a
B2
A15
B2
B24a
B24a
B2
B2
B2
B24a
B2
B24a
B24a
B2
IP4b
B24a
B24b
IP4b
B24a
IP4b
P4
A7a
B24b
IP4b
IS11b
ZLÍN
B24b
A15
A15
IP10a
IP10a
IP4b

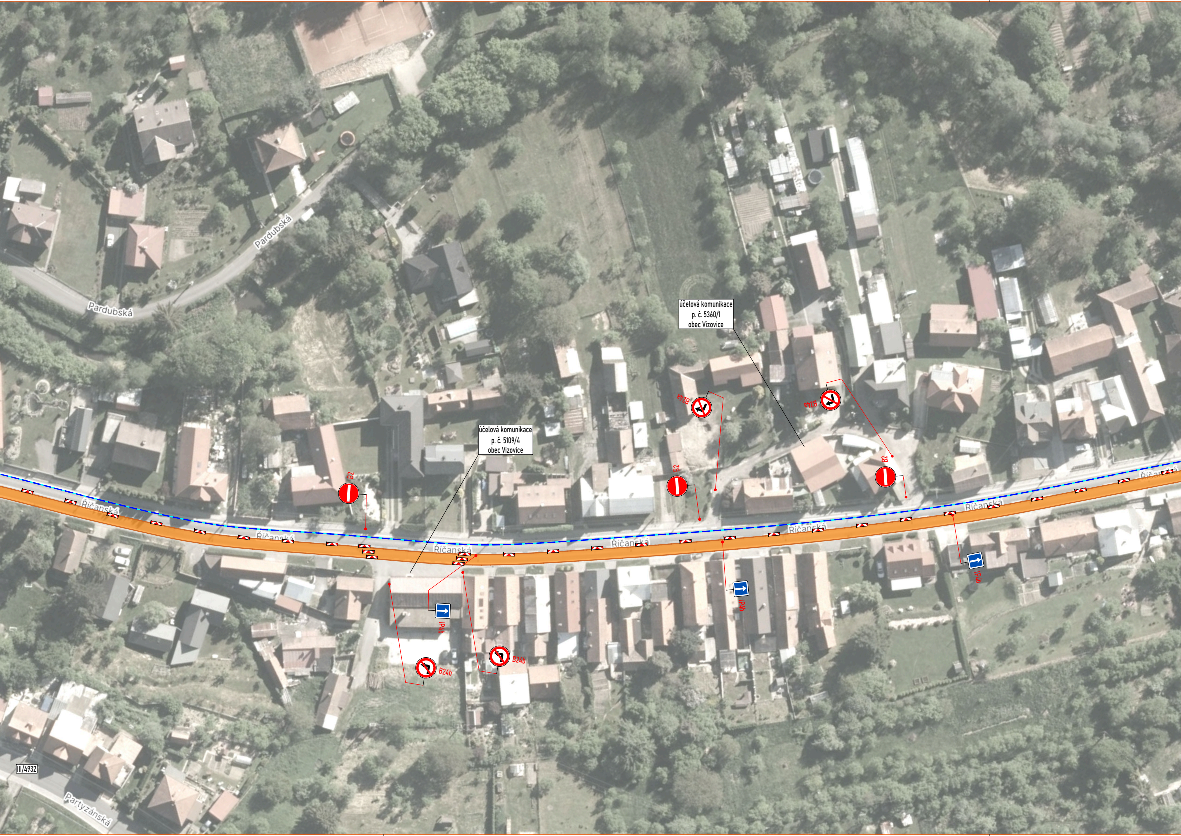

účelová komunikace
p. č. 5109/4
obec Vizovice
účelová komunikace
p. č. 5360/1
obec Vizovice
Pardubská
Pardubská
Říčanská
Říčanská
Říčanská
Říčanská
Říčanská
Říčanská
Říčanská
B2
B2
B2
B24a
B24a
B24b
B24b
IP4b
IP4b
IP4b
III/4932
Partyzánská

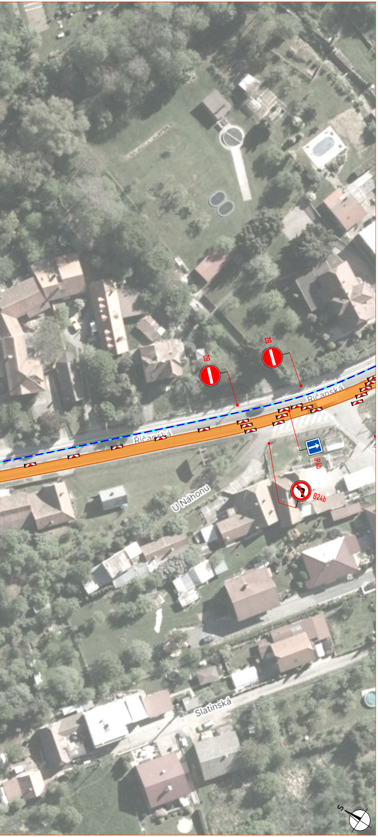
B2
B2
Říčanská
Říčanská
IP4b
B24b
U Náhonu
Slatinská
S

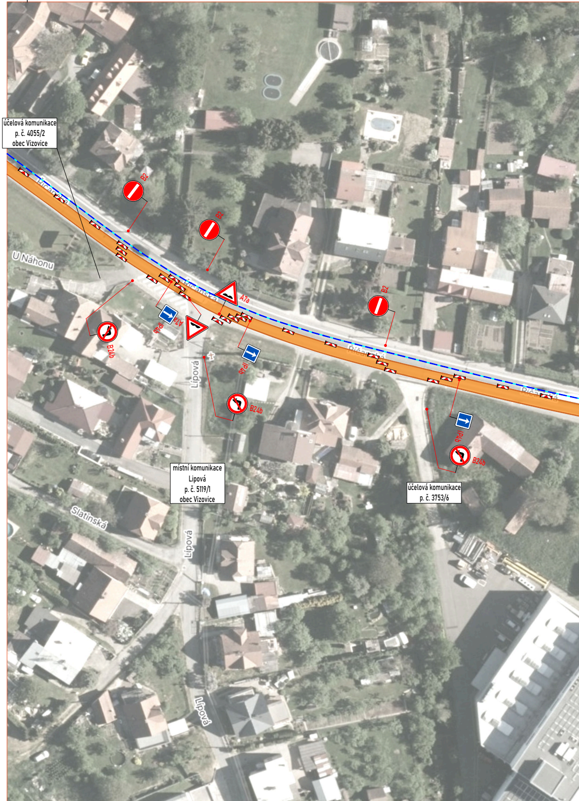
účelová komunikace
p. č. 4055/2
obec Vizovice
B2
B2
B2
Říčanská
U Náhonu
A7a
A7a
IP4b
IP4b
IP4b
B24b
B24b
B24b
Lípová
Lípová
Lípová
místní komunikace
Lipová
p. č. 5119/1
obec Vizovice
účelová komunikace
p. č. 3753/6
Slatinská
Říčanská
Říčanská

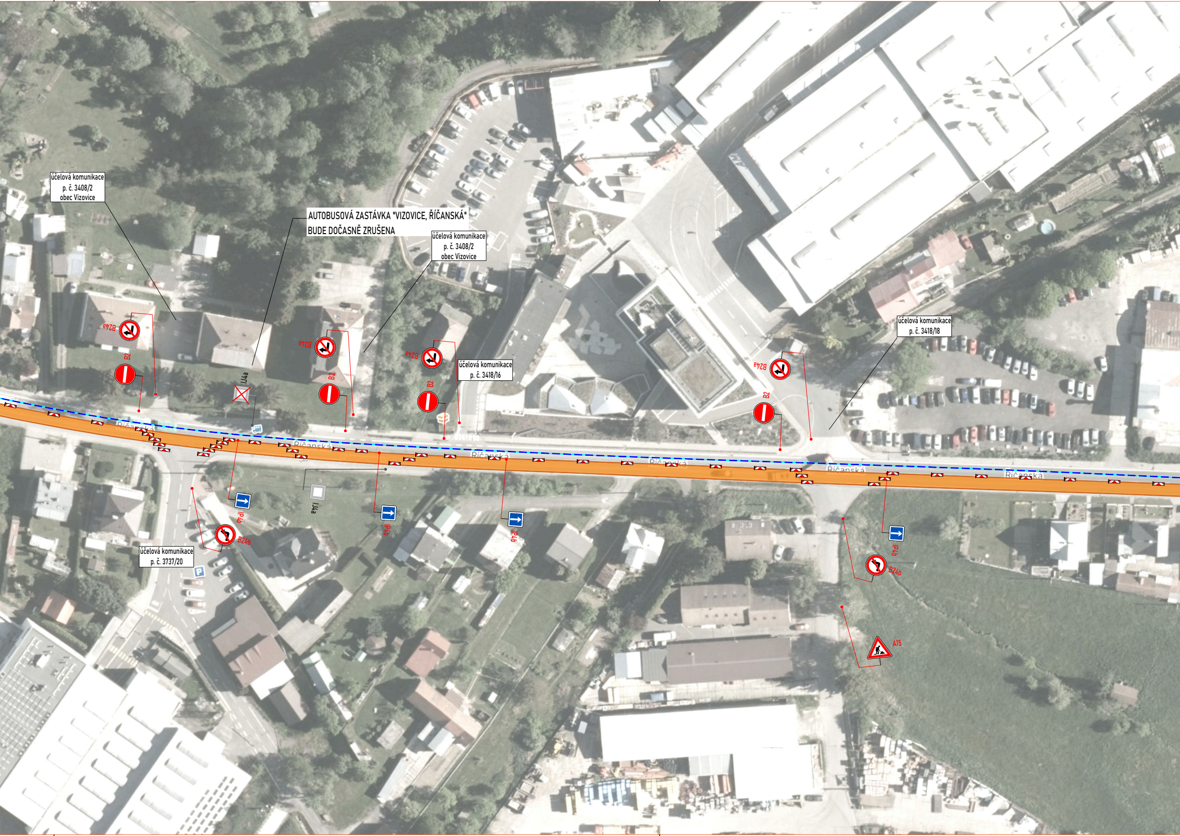

účelová komunikace
p. č. 3408/2
obec Vizovice

AUTOBUSOVÁ ZASTÁVKA "VIZOVICE, ŘÍČANSKÁ"
BUDE DOČASNĚ ZRUŠENA

účelová komunikace
p. č. 3408/2
obec Vizovice

účelová komunikace
p. č. 3418/16

účelová komunikace
p. č. 3418/18

účelová komunikace
p. č. 3737/20

B24a
B2
IJ4a
B24a
B2
B24a
B2
B24a
B2
Říčanská
Říčanská
Říčanská
Říčanská
Říčanská
Říčanská
IP4b
IJ4a
IP4b
IP4b
B24b
IP4b
B24b
A15
P

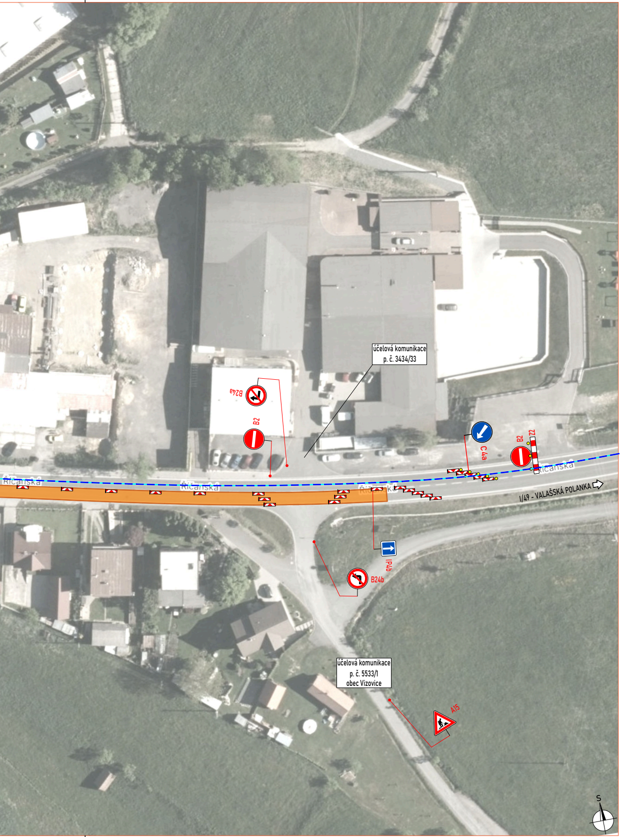
B24a
B2
účelová komunikace
p. č. 3434/33
C4a
B2
Z2
Říčanská
Říčanská
Říčanská
Říčanská
I/49 - VALAŠSKÁ POLANKA
IP4b
B24b
účelová komunikace
p. č. 5533/1
obec Vizovice
A15
S

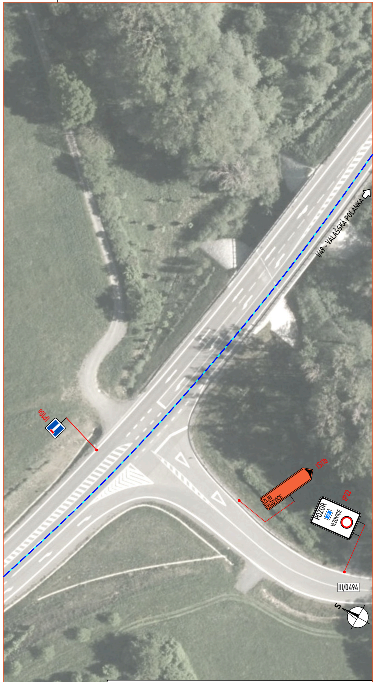
I/49 - VALAŠSKÁ POLANKA
IP10a
IS11b
ZLÍN
VIZOVICE
IP22
POZOR
49
VIZOVICE
III/0494
S
4

LEGENDA:

🟧 - vyfrézovaný úsek

- - - - objízdná trasa pro vozidla do 7,5 t

◈ P2 - navržené přechodné svislé dopravní značení

◇ P2 - stávající svislé dopravní značení

☒ P2 - zneplatněné stávající svislé dopravní značení

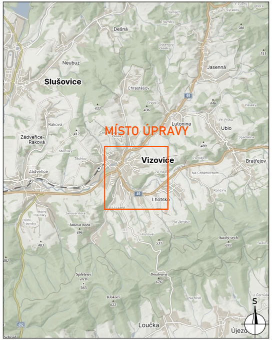
Dešná
Neubuz
Jasenná
Slušovice
Lutonina
Ublo
MÍSTO ÚPRAVY
Zádveřice-Raková
Vizovice
Bratřejov
Lhotsko
Loučka
S

DETAIL MÍSTA ÚPRAVY

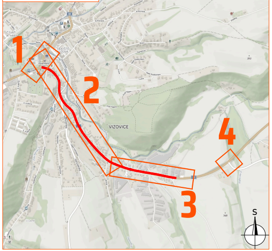
1
2
VIZOVICE
4
3
S

Souhlasíme s přechodnou úpravou provozu, uzavírkou a zvláštním užíváním pozemní komunikace, a navrženými objízdnými trasami.
V souladu s ustanovením § 36 odst. 3 zák. č. 500/2004 Sb. Správního řádu se vzdáváme práva vyjádřit se k podkladům rozhodnutí.

Dopravní značení, které bude v rozporu s přechodným dopravním značením, bude dočasně zneplatněno.

ZDROJ MAPOVÝCH PODKLADŮ	Mapy.cz; © Seznam.cz, a.s.	

VYPRACOVAL	VAŠUT	NVB LINE s.r.o. Cukrovar 716 768 21 Kvasice www.nvbline.cz vasut@nvbline.cz tel.:775 414 531
KONTROLOVAL	JANATA	
UPRAVIL		
INVESTOR	ŘSD s.p.	
ZHOTOVITEL	SWIETELSKY stavební s.r.o.	

NÁZEV STAVBY
I/49: VIZOVICE KOSTEL - KOMA

DOPRAVNĚ INŽENÝRSKÁ OPATŘENÍ
VYFRÉZOVANÝ ÚSEK - 1

FORMÁT	2646x287
DATUM	21. 7. 2025
Č. ZAKÁZKY	ZK-25-1189